

UNIVERSIDAD NACIONAL AUTONOMA DE MEXICO  
INSTITUTO DE GEOLOGIA  
DIRECTOR: ING. GUILLERMO P. SALAS

ANALES  
DEL  
INSTITUTO DE GEOLOGIA

Tomo XVII

BIBLIOGRAFIA HIDROGEOLOGICA DE LA  
REPUBLICA MEXICANA

RECOPILADA POR EL GEÓLOGO  
LUIS BLÁSQUEZ L.  
Y POR EL DOCTOR  
ALFREDO LÖEHNBERG



MEXICO, D. F.  
1961

GOVERNMENT OF THE DISTRICT OF COLUMBIA  
BUREAU OF THE DISTRICT OF COLUMBIA  
OFFICE OF THE DISTRICT OF COLUMBIA

REPORT

ON

THE HISTORY OF THE DISTRICT OF COLUMBIA

IN 1800

BY  
JAMES M. SMITH

WASHINGTON, D. C.

1800

1800

## CONTENIDO

	Pág. <hr style="width: 1em; margin: 0;"/>
Introducción .....	9
Lista de abreviaturas empleadas en esta obra .....	11
 Estados en orden alfabético:	
Aguascalientes .....	13
Baja California .....	14
Campeche .....	14
Coahuila .....	15
Colima .....	18
Chiapas .....	18
Chihuahua .....	19
Distrito Federal .....	21
Durango .....	26
Guanajuato .....	28
Guerrero .....	30
Hidalgo .....	31
Jalisco .....	35
México .....	36
Michoacán .....	43
Morelos .....	47
Nayarit .....	49
Nuevo León .....	49
Oaxaca .....	51
Puebla .....	52



	<u>Pág.</u>
Querétaro .....	56
Quintana Roo .....	59
San Luis Potosí .....	59
Sinaloa .....	63
Sonora .....	64
Tabasco .....	65
Tamaulipas .....	66
Tlaxcala .....	68
Veracruz .....	70
Yucatán .....	73
Zacatecas .....	74
Estudios que abarcan toda la República .....	79
Temas diversos .....	83
Índice de autores .....	89



## BIBLIOGRAFIA HIDROGEOLOGICA DE LA REPUBLICA MEXICANA

RECOPIADA POR EL GEOLOGO

LUIS BLÁSQUEZ L. Y POR EL DR. ALFREDO LÖEHNBERG

### INTRODUCCION

El presente trabajo ha sido elaborado tomando en consideración que es de suma importancia para el estudio de una región, conocer las investigaciones hechas con anterioridad, pues su consulta no sólo evita duplicidad de trabajos, con el consiguiente ahorro de tiempo, esfuerzo y dinero, sino que capacita al investigador para ahondar más el estudio de algunos interesantes problemas formulados por los antecesores y al mismo tiempo, para tratar con la debida profundidad algunas cuestiones apenas esbozadas o deficientemente estudiadas. En muchos casos, los estudios anteriores permitirán resolver problemas nuevos, que representan casos particulares, dentro de las condiciones generales expuestas en ellos.

El contar con estudios hidrogeológicos regionales, abarcando de preferencia, cuencas hidrográficas completas, aunque éstas sean secundarias, es de suma importancia y utilidad, por las aplicaciones económicas que se derivan de esos conocimientos.

Aunque el objeto que persigue este trabajo es, principalmente, formar la bibliografía hidrogeológica de México, dándole fundamentalmente un carácter práctico, se han incluido trabajos que abordan aspectos teóricos o generales y de ciencias conexas, como climatológicos, glaciológicos, limnológicos, etc. No se han incluido estudios anteriores a 1880, cuando su interés es propiamente histórico.

La agrupación de los trabajos en esta bibliografía es la siguiente:

a) Geográfica. Estatal, en orden alfabético de los Estados de la República; regional, cuando se abarcan más de dos Estados; y general, para estudios de toda la República.

b) Temas diversos, por orden alfabético de materias, comprendiendo estudios de hidrología general o teórica y ramas diversas conexas.

c) Por autores, igualmente por orden alfabético, indicando solamente el número de trabajos en las clasificaciones geográficas y de temas diversos.

Se agrega una pequeña lista de las abreviaciones aquí empleadas.

La bibliografía que se presenta, incluye trabajos compilados por los ingenieros Vicente Gálvez, Apolinar Hernández Serrano, Dr. Alfredo Löehberg y el que esto escribe, del Instituto de Geología.

El Instituto de Ciencia Aplicada, en colaboración con A. Löehberg, de la Misión Técnica de la UNESCO en México, extractó la bibliografía publicada por el Instituto Panamericano de Geografía e Historia, y muchas citas fueron tomadas de los archivos de la Secretaría de Recursos Hidráulicos, con la cooperación de los estudiantes de Ingeniería, Ernesto Jáuregui Ostos y Gabriel Roqueñí Ornelas, pertenecientes, respectivamente, a los Institutos de Ciencia Aplicada y de Geología.

Las omisiones involuntarias en que se haya incurrido, obedecen, principalmente, a lo disperso de los datos existentes en las fuentes relativas a la hidrología mexicana, y a que muchos de los informes se encuentran inéditos.

Se suplica atentamente al lector, dirigirse al Instituto de Geología de la U.N.A.M. en la Ciudad Universitaria, para añadir a esta bibliografía datos no incluidos en esta primera presentación.

Se agradece la intervención y colaboración de las personas arriba mencionadas y de la Secretaría de Recursos Hidráulicos, Comisión Hidrológica del Valle de México, y el Departamento Central del Distrito Federal.

## LISTA DE ABREVIATURAS EMPLEADAS EN LA BIBLIOGRAFIA HIDROGEOLOGICA

Bol. Méd.	Boletín Médico.
Bol. Soc. Geol. de Méx.	Boletín de la Sociedad Geológica de México.
Bol. S.M.G.E.	Boletín de la Sociedad Mexicana de Geografía y Estadística.
C.F.E.	Comisión Federal de Electricidad.
C.N.I.	Comisión Nacional de Irrigación.
C.G.	Comisión Geológica.
D.E.G.C.	Dirección de Estudios Geográficos y Climatológicos.
G.M.	Gaceta Médica.
I.G.M.	Instituto Geológico de México.
I.G.N.	Instituto Geológico Nacional.
I.G.	Instituto de Geología.
I.M.R.N.R.	Instituto Mexicano de Recursos Naturales no Renovables.
I.C.A.	Instituto de Ciencia Aplicada.
I.P.G.H.	Instituto Panamericano de Geografía e Historia.
M.S.C.A.A.	Memoria de la Sociedad Científica Antonio Alzate.
R.I.H.M.	Revista Ingeniería Hidráulica en México.
R.S.E.A.G.	Revista de la Sociedad de Estudios Astronómicos y Geográficos.
R.I.A.	Revista de Ingeniería y Arquitectura.
R.I.M.	Revista Irrigación en México.
S.A.F.	Secretaría de Agricultura y Fomento.
B.M.F.	Boletín del Ministerio de Fomento.
M.S.F.	Memoria de la Secretaría de Fomento.
S.A.G.	Secretaría de Agricultura y Ganadería.
S.C.O.P.	Secretaría de Comunicaciones y Obras Públicas.
S.E.N.	Secretaría de la Economía Nacional.
S.R.H.	Secretaría de Recursos Hidráulicos.
S.R.E.	Secretaría de Relaciones Exteriores.
S.M.M.	Servicio Meteorológico Mexicano.
B.M.O.M.C.	Boletín Mensual del Observatorio Meteorológico Central.



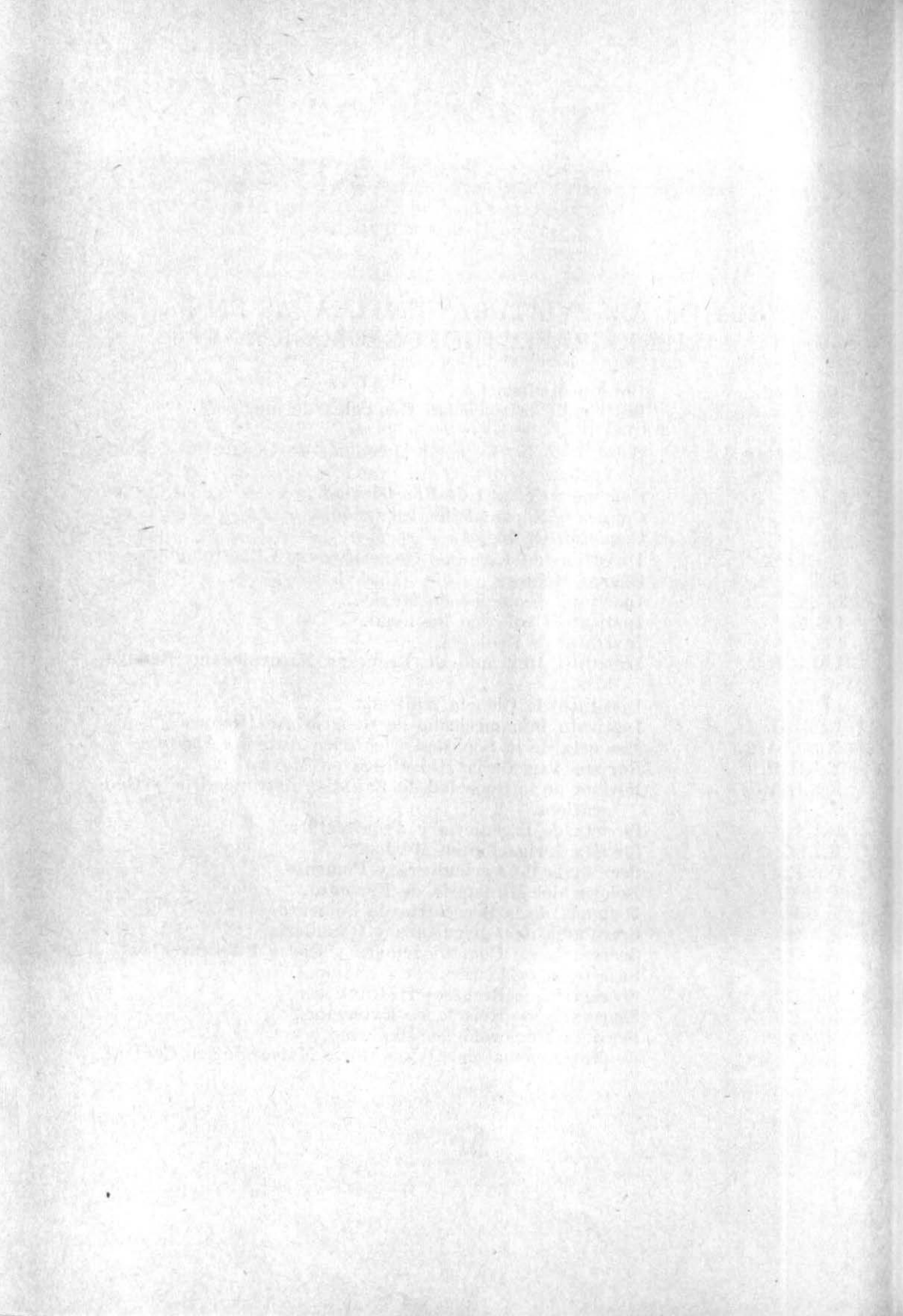

## BIBLIOGRAFIA HIDROGEOLOGICA DE LA REPUBLICA MEXICANA

(ESTADOS EN ORDEN ALFABETICO)

### AGUASCALIENTES

*ALBA, P. de.*

La presa Calles y la agricultura salvadora en Aguascalientes. R.I.M. Méx. Feb. 1931.

*ASCENCIO GARCIA, Rigoberto.*

Estudio geohidrológico preliminar del Edo. de Aguascalientes, S.R.H. (inédito), 10 pp. Méx. Dic. 1956.

*AVILA TREVIÑO, Gabriel.*

Dictamen geohidrológico de una parte de "El Llano", Ags. S.R.H. (inédito), 10 pp. Méx. Ago. 1951.

---

Estudio geohidrológico efectuado en terrenos de Malpaso, municipio de Calvillo, Ags. S.R.H. (inédito), 14 pp. Méx. Jul. 1951.

---

Estudio geohidrológico en los ejidos de Los Caños y El Taray, Mun. de Aguascalientes, Ags. S.R.H. (inédito), 18 pp. Méx. Ago. 1951.

---

Dictamen geohidrológico para el ejido de San Jacinto, Mun. de Rincón de Romos, Ags. S.R.H. (inédito), 10 pp. Méx. Ago. 1951.

---

Estudio geohidrológico de la visita efectuada a los ejidos de Molino, El Polvo, y Ciénega Grande, Mun. de Aguascalientes, S.H.R. (inédito), 14 pp. Méx. Jul. 1951.

---

Estudio geohidrológico de los terrenos de Barranca de Animas, Mun. de Calvillo, Ags. S.R.H. (inédito), 10 pp. Méx. Jul. 1951.

*FRANCO LOPEZ, Manuel.*

Informe geohidrológico del ejido de Chayote, Mun. de Tepezalá, Ags. S.R.H. (inédito), 8 pp. 1 plano, Méx. Nov. 1947.

---

Informe geohidrológico sobre los terrenos del ejido de Caldera, Mun. de Tepezalá Ags. S.R.H. (inédito), 12 pp. 1 plano, Méx. Nov. 1947.

---

Informe geohidrológico relativo a los terrenos del Sr. Gral. Simón Díaz Estrada, ubicados en el Distrito de riego Núm. 2. Pabellón, Ags. S.R.H. (inédito), 12 pp. 1 plano, Méx. Dic. 1947.

---

Estudio geohidrológico del ejido de Cosío, Edo. de Aguascalientes, S.H.R. (inédito), 12 pp. 1 plano. Méx. Nov. 1947.

Estudio geohidrológico del ejido de Guayana, Edo. de Aguascalientes. S.R.H. (inédito), 10 pp. 1 plano, Méx. Jul. 1947.

Informe geohidrológico del ejido de Peñuelas, Edo. de Ags. S.R.H. (inédito), 16 pp. 1 plano, Méx. Jul. 1947.

**OBREGON, M. B.**

Hidrología del valle de Aguascalientes, Petróleo, Vol. I, Núms. 19 y 21. Méx. 13 y 27 de junio, 1914.

**ORTIZ FERNANDEZ DEL CAMPO, Jorge.**

Dictamen sobre las condiciones geohidrológicas de los ejidos de: Montoro, Salto de los Salados, Agostaderito y Tanque de los Jiménez. Mun. de Aguascalientes, Ags. S.R.H. (inédito), 6 pp. Méx. Nov. 1954.

**TELLO, Rafael.**

Hidrología del valle de Aguascalientes. I.G.N. (inédito), Méx. 1922.

Estudio hidrológico del valle de Aguascalientes (inédito), 17 pp. 3 fotos. 3 mapas, serie III-14. Méx. 1924.

**ZAMORA MONTERO, Salvador.**

Dictamen geohidrológico, Mun. de Asientos, Jesús María y Aguascalientes, Ags. S.R.H. (inédito), 22 pp. 1 plano geológico. Méx. Feb. 1956.

## BAJA CALIFORNIA

**ANGERMANN, Ernesto.**

Fisiografía, Geología e Hidrografía de los alrededores de La Paz, B. C. Parergones I.G.M. Tomo I. Núm. 2. Méx. 1904.

**BLASQUEZ LOPEZ, Luis.**

Hidrogeología de las regiones desérticas de México, Anales del I.G.M. T. XV. 1959.

**GALVEZ, Vicente.**

Las aguas subterráneas al este de la Bahía Magdalena, B. C. Anales del I.G.M. Núm. 3. Méx. 1918.

**GOMEZ PEREZ, Francisco.**

Proyecto y construcción de la presa Rodríguez en el territorio Norte de la Baja California, R.I.A. Méx. Nov.-Dic. 1932.

**INSTITUTO GEOL., Comisión.**

Memoria de la Comisión que exploró la región norte del Territorio de la Baja California. Parergones, I.G.M. T. IV. Núms. 2 al 10. Méx. 1913.

**QUINTANA, F.**

Desierto y delta del río Colorado, Méx. 1936.

**RIQUELME INDA, Julio.**

El problema del agua en la región mexicana del Colorado, B. C. Bol. S.M.G.E. 5ª época, T. LX. Méx. 1945.

**VIVAR, Gonzalo.**

Informe de las aguas del subsuelo en la planicie costera de la Baja California, al norte de Bahía Magdalena, R.I.M. Méx. Mar. 1934.

**WAITZ, Paul.**

Las condiciones hidrológicas de diferentes zonas ejidales del distrito Norte de la Baja California, R.I.M. Méx. Jun.-Ago.-Sept. 1946.

## CAMPECHE

**HIDROLOGIA, Dir. Gral., S.R.H.**

Bol. Hidrológico Núm. 9. Región del Sureste, Méx. 1952.

**VIVAR, Gonzalo.**

Algunos datos hidrogeológicos en la región de los Chenes, Campeche, R.I.M. Méx. Oct. 1934.

Notas hidrológicas sobre la ciudad y puerto de Campeche, Camp. S.R.H. (inédito), 14 pp. Méx. Jul. 1932.

### COAHUILA

*ACOSTA DEL CAMPO, Carlos.*

Estudio geohidrológico practicado en las cercanías del ejido de San Rafael de la Hedionda, Mun. de Parras, Coah. S. R. H. (inédito), 6 pp. Méx. Dic. 1948.

Estudio geohidrológico de los terrenos ejidales de Norias, Mun. Cuatro Ciénegas, Coah. S.R.H. (inédito), 8 pp. Méx. Mar. 1948.

Estudio geohidrológico de la región de Sabinas, Edo. de Coahuila, S.R.H. (inédito), 12 pp. 1 plano. Méx. Mar. 1948.

Característica hidrológica de los terrenos ejidales de Ciénega del Carmen, Edo. de Coah. S.R.H. (inédito), 6 pp. Méx. Nov. 1947.

Estudio geohidrológico practicado en General Cepeda, Edo. de Coahuila. S.R.H. (inédito), 6 pp. 1 plano. Méx. Mayo, 1948.

*ALCALA, Maximino.*

Estudio de hidrología subterránea de la hacienda del Carrizal e inmediaciones de la estación Candela, Coah. (inédito), 21 pp. 1 mapa, serie III-22, I.G. Méx. 1926.

*ALCERRICA, M.*

Estudio y reglamentación de aguas en los canales de la compañía algodонера e industrial de La Laguna, R.M.I.A. Méx. Sep. 1923.

*ALVAREZ CARVAJAL, Manuel.*

Estudio geohidrológico de la Escuela Práctica de Agricultura del

Barretal, Coah. S.R.H. (inédito), 37 pp. 1 mapa. 2 gráficas, 4 fotos. Méx. 1946.

Condiciones geohidrológicas del terreno del ejido "El Higo", Mun. de Ramos Arizpe, Coah. S.R.H. (inédito), 14 pp. 2 planos. Méx. May. 1957.

*ANTOMARCHI, F.*

Ojo de agua termal de Atotonilco de Santa Cruz, aguas termales de Ojo Caliente de Bastidas, Coah. R.M. 1, Núm. 4, pp. 505-507. Méx. 1835. I.G.

*BLASQUEZ LOPEZ, Luis.*

Hidrogeología de una parte de las cuencas bajas de los ríos Nazas y Aguanaval, Edos. de Coah. y Durango, I.G. (inédito), 34 pp. 1 mapa. 32 ilus. serie III-56, Méx. 1935.

Hidrogeología de la región de Doblones, Coah. I.G. (inédito), 11 pp. 1 plano, 1950.

Hidrogeología de la región Parras-San Nicolás-San Carlos, I.G. (inédito), 15 pp. 5 cuadros, 22 fotos. 1 croquis. Méx. 1951.

Hidrogeología de la cuenca superior del río Patos, Hipólito, Coah. I.G. (inédito), 24 pp. 9 fotos, 1 plano. Méx. 1954.

Hidrogeología de las regiones desérticas de México. Anales I.G.M. T. XV. Méx. 1959.

*DE GARAY AGUILERA, Pedro.*

Dictamen geohidrológico referente a la visita efectuada a varios lugares situados al sureste del Edo. de Coahuila. S.R.H. (inédito), 44 pp. 1 plano. Méx. Enero, 1950.

*DIAZ SANCHEZ, Fernando.*

Dictamen geohidrológico de Ra-

mos Arizpe, Edo. de Coahuila, S.R.H. (inédito), 2 pp. 1 plano. Méx. Dic. 1956.

Estudio de las condiciones geohidrológicas de Sacramento, Mun. de Sacramento, Coah. S.R.H. (inédito), 6 pp. 1 plano. Méx. Dic. 1956.

Dictamen geohidrológico del ejido del Pantano, Edo. de Coahuila, S.R.H. (inédito), 4 pp. 1 plano. Méx. Dic. 1956.

*FOLLANSHEE, R., y DEAN, S.H.J.*  
Water resources of the rio Grande Basin, Méx. 1915.

*FRANCO LOPEZ, Manuel.*

Informe geohidrológico relativo a varios ejidos situados en la parte baja de la cuenca del río Aguanaval, Edos. de Durango y Coahuila, S.R.H. (inédito), 10 pp. 2 planos, Méx. Mar. 1948.

Estudio geohidrológico relativo a varios ejidos situados en la región de Matamoros, Edo. de Coah. S.R.H. (inédito), 10 pp. 1 plano. Méx. Abril, 1948.

Informe geohidrológico relativo a los terrenos ocupados por la colonia agrícola "Carta Magna 1917", Mun. de Tlahualilo, Coah. S.R.H. (inédito), 6 pp. 2 planos, Méx. Jun. 1948.

Dictamen relativo a la inspección geohidrológica efectuada en los terrenos del ejido "Tierra y Libertad" estación Ojo de Agua, Mun. de Viesca, Coah. S.R.H. (inédito), 8 pp. 1 plano, Méx. Jul. 1948.

*GALVEZ, Vicente y HERNANDEZ SERRANO, Apolinar.*

Informe de la hidrología en General Cepeda, I.G.N. (inédito), 12 pp.

1 croquis, 1 perfil geológico, 9 fotos. Méx. 1923.

*GALVEZ, Vicente.*

La colonia obrera de Lourdes, en las cercanías de Saltillo, I.G.N. Anales II, Núms. 6-10. Méx. 1927.

Informe sobre la hidrología en Parras, I.G.N. (inédito), 11 pp. 5 mapas, 8 fotos. Serie III-6. Méx. 1923.

*GARCIA QUINTERO, Andrés.*

Avenida máxima del río Nazas en Sept. de 1944. R.I.M. Méx. Enero-Feb.-Marzo, 1945.

*GOMEZ PALACIO, F.*

El almacenamiento de las aguas del río Nazas, en sus relaciones con una mejor irrigación de la Comarca Lagunera, R.M.I.A. Méx. Dic. 1925.

*GONZALEZ, P.A.*

Estudio hidrológico del nuevo pueblo de Escobar, Coah. R.I.M. Méx. Mayo. 1932.

*IRRIGACION, Com. Nal. de.*

Bol. Hidrológico Núm. 2, Distrito de riego de La Laguna, Méx. 1939.

*LÖEHNBERG, Alfredo.*

Notas sobre el aprovisionamiento de agua al poblado de Ramos Arizpe, Coah. (incluyendo observaciones generales acerca del agua artesiana de los fuques). I.C.A. 7 pp. Marzo. 1957.

Notas sobre el abastecimiento de agua del municipio de Sabinas, Coah. I.C.A. 9 pp. 1 mapa. Méx. Mar. 1957.

*LOPEZ MARTINEZ, José.*

Dictamen geohidrológico de diferentes lugares del Estado de Coahuila, S.R.H. (inédito), 18 pp. Méx. Mar. 1956.

**LOPEZ MARTINEZ, José y PALACIOS NIETO, Aarón.**

Dictamen geohidrológico del Valle de las Calaveras, municipio de Cuatro Ciénegas y Ocampo, Coah. S.R.H. (inédito), 6 pp. 1 plano. Méx. Feb. 1956.

**LOPEZ RUBIO, José Manuel.**

Estudio geohidrológico del ejido de la estación Baján, Mun. de Castañones, Coah. S.R.H. (inédito), 8 pp. Méx. Enero, 1951.

Estudio geohidrológico para determinar la zona de veda del grupo de manantiales denominados Guanajuato, Mun. de Ramos Arizpe, Coah. S.R.H. (inédito), 12 pp. 1 plano. Méx. Ago. 1950.

**MEJIA MARTINEZ, Isidoro.**

Dictamen geohidrológico acerca del aprovechamiento de las aguas subterráneas para riego en los ejidos La Mota, Cuchilla, Múzquiz, Morelos y Negro Mascogos, Mun. de Múzquiz, Coah. S.R.H. (inédito), 12 pp. 1 plano. Méx. Mar. 1957.

**MUÑOZ HERNANDEZ, Pascual.**

Dictamen geohidrológico de la zona inmediata a la Hacienda de Guanajuato, Mun. de Ramos Arizpe, Coah. S.R.H. (inédito), 8 pp. 1 plano. Méx. Dic. 1948.

**ORTA V., Q.**

Recursos acuíferos subterráneos en Coahuila. Mesas Redondas sobre problemas de zonas áridas, Univ. de Coahuila (inédito), Saltillo, Dic. 1957. I.C.A.

**PAREDES, Trinidad.**

Hidrología subterránea de Ramos Arizpe y del valle de Santa Cruz, I.G.N. (inédito), 1 mapa, 9 fotos. Serie III-8. Méx. 1923.

**RAMOS, A. F.**

Las aguas termales de Coahuila (San Buenaventura), Min. Méx. 25, Núm. 5. Méx. 1894. I.G.

**SHOUP OROPEZA, Samuel.**

Dictamen sobre las condiciones geohidrológicas de varios lugares situados en la sierra de Arteaga, Mun. de Arteaga, Coah. S.R.H. (inédito), 20 pp. Méx. Jul. 1951.

**SMITH, F.F.**

Estudio sobre el río Nazas, Edos. de Coahuila y Durango, R.I.M. Méx. Jun. a Oct. 1932.

**VALDES, F.**

Las corrientes del Nazas, Bol. S.M.G.E. Tomo XLII, Méx. 1930.

**VEYTIA BARBA, Mario.**

Estudio geohidrológico de la región Lagunera, Edos. de Coahuila y Durango, S.R.H. (inédito), 34 pp. 23 planos, Méx. Abril. 1948.

**VILLARELLO, Juan de Dios.**

Hidrología subterránea de la Comarca Lagunera del Tlahualilo, Coah. Parergones, I.G.M. Tomo III, Núm. 4. Méx. 1910.

Hidrología subterránea del estado de Coahuila. Parergones, I.G.M. Tomo V, Núm. 5, pp. 195-208. Méx. 1913.

Algunos datos acerca de las aguas subterráneas de la Comarca Lagunera de Torreón, Coah. R.I.A. Vol. III, Núm. 12. Méx. 1925.

**VIVAR, Gonzalo.**

Recursos de agua de la hacienda de Hornos, Mun. de Viesca, Coah. R.I.M. Méx. Abril. 1934.

Notas hidrogeológicas de la región de "El Pozo", Mun. de Parras, Coah.

S.R.H. (inédito), 4 pp. Méx. Oct. 1935.

Observaciones hidrogeológicas en "El Hundido", Cuatro Ciénegas, Coah. S.R.H. (inédito), 14 pp. 3 fotos. Méx. Ago. 1935.

Datos hidrológicos en relación con Cuatro Ciénegas, Edo. de Coah. S.R.H. (inédito), 18 pp. 6 fotos, Méx. Jun. 1946.

WAITZ, Paul.

Informe sobre las condiciones Geológicas e Hidrológicas del valle de Cuatro Ciénegas, Coah. S.R.H. (inédito), 40 pp. Méx. Abril, 1938.

#### C O L I M A

ACOSTA DEL CAMPO, Carlos.

Estudio geohidrológico de los terrenos de la planta de almacenamiento de Petróleos Mexicanos, Manzanillo, Col. S.R.H. (inédito), 20 pp. 1 plano. Méx. Ene. 1953.

BLASQUEZ LOPEZ, Luis.

Hidrogeología de la Isla Socorro, Archipiélago de las Revillagigedo (inédito), 37 pp. 28 fotos. Méx. 1958.

GALVEZ, Vicente.

Estudio hidrológico de Villa de Alvarez, Coquimatlán, Minatitlán, Ixtlahuacán y Tecomán, Edo. de Colima, Anales del I.G.M. Tomo II, Núm. 4, pp. 91-127, 1 mapa, 45 fotos. Méx. 1926.

LOPEZ MARTINEZ, José.

Dictamen sobre las condiciones geohidrológicas de varios lugares del Edo. de Colima, S.R.H. (inédito), 6 pp. Méx. Jul. 1956.

MARTINEZ DEL RIO, Pablo.

Informe preliminar y descriptivo del mejoramiento del puerto de Manzanillo en la costa del Pacífico, 1 tomo. Méx. 1900.

MEJIA MARTINEZ, Isidoro.

Dictamen geohidrológico del ejido de La Loma, Mun. Minatitlán, Edo. de Colima, S.R.H. (inédito), 8 pp. 1 plano. Méx. Feb. 1957.

VEYTIA BARBA, Mario.

Geohidrología de la planicie costera del Edo. de Colima. S.R.H. (inédito), 22 pp. 2 planos. Méx. Dic. 1949.

#### C H I A P A S

FERNANDEZ OLIVAN, Francisco.

Informe del estudio hidrológico efectuado en Pueblo Nuevo Solista-huacán, Chis. S.R.H. (inédito), 6 pp. 1 plano. Méx. Oct. 1947.

Informe del estudio geohidrológico de la región de Ixtapa, Chis. S. R.H. (inédito), 4 pp. 1 plano, Méx. Oct. 1947.

FERNANDEZ OLIVAN, Francisco y SEVILLA SEGURA, Agustín.

Informe de estudio geohidrológico hecho en la región de Tuxtla Gutiérrez, para abastecimiento de agua potable de esa ciudad, S.R.H. (inédito), 7 pp. 1 plano. Méx. Nov. 1947.

Informe de los estudios geohidrológicos efectuados en la ciudad de Cintalapa, Chis. S.R.H. (inédito), 4 pp. Méx. Oct. 1947.

Estudio geohidrológico de la región de Ocozocuahtla, Chis. S.R.H. (inédito), 6 pp. 1 plano. Méx. Sept. 1947.

Informe de los estudios geohidrológicos efectuados en la ciudad de Chiapa de Corzo y sus alrededores, S.R.H. (inédito), 10 pp. 1 plano. Méx. Nov. 1947.

Estudio hidrológico relativo a la zona central de Chiapas, S.R.H.

(inédito), 7 pp. 1 plano, Méx. Mar. 1954.

*LEON, J. J.*

Estudio de las aguas sulfurosas de la Hda. El Azufre (Pantepec, Chis.), "Los mejores materiales por T. Aznar Barbachano I", Camp. 432 pp. Méx. 1858-59. I.G.

*LESSER JONES, Heinz.*

Geohidrología de la zona de Tuxtla Gutiérrez, Chis. S.R.H. (inédito), 17 hojas, 1 plano. Sept. 1954.

*MARTINEZ RUIZ, Rolando.*

Geohidrología sobre el problema de drenaje de San Cristóbal las Casas del Edo. de Chiapas. S.R.H. (inédito), 6 pp. Mar. 1954.

*MULLERRIED K. G., Federico.*

Informe sobre las aguas superficiales y subterráneas de Tuxtla Gutiérrez y de sus cercanías, I.G.N. (inédito), 7 pp. 3 croquis. Méx. 1929.

*ORTIZ ASIAN, Mario.*

Dictamen geohidrológico relativo al abastecimiento de agua potable al poblado de Venustiano Carranza, Chis. S.R.H. (inédito), 3 pp. Méx. Jun. 1954.

*QUINTANILLA, Y.*

Informe sobre el estudio hidrológico en la colonia agrícola Emiliano Zapata, en Cintalapa, Chis. (inédito), 1922 (?), 7 pp.

*RICHEY, C. E. y LESSER JONES, Heinz.*

Reconocimiento geohidrológico de la zona de Tuxtla Gutiérrez, Chis. S.R.H. (inédito), 17 pp. 1 plano. Méx. Sept. 1954.

*SERNA VIGUERAS, Reyes.*

Dictamen geohidrológico acerca de las posibilidades de agua para riego en los terrenos del Zapotal, Mun. de Tonalá, Chis. S.R.H. (inédito), 2 pp. 1 plano, Méx. Jun. 1954.

*VIVAR, Gonzalo.*

Notas hidrogeológicas acerca de Arriaga, Edo. de Chiapas, S.R.H. (inédito), 6 pp. Méx. Nov. 1941.

Notas geohidrológicas acerca de Cintalapa, Edo. de Chiapas, S.R.H. (inédito), 4 pp. Méx. Nov. 1941.

Notas hidrológicas acerca de la ciudad de Tuxtla Gutiérrez, Edo. de Chiapas, S.R.H. (inédito), 18 pp. Méx. Nov. 1941.

Notas hidrológicas acerca de Ocozucuatla, Chis. S.R.H. (inédito), 8 pp. Méx. Nov. 1941.

*WOOLRICH, M.*

Enciclopedia Chiapaneca, parte 3ª, Hidrología. Méx. 1948.

## CHIHUAHUA

*ACOSTA DEL CAMPO, Carlos.*

Informe del estudio geohidrológico practicado en los terrenos del fundo legal de la población de Ojinaga, Edo. de Chihuahua, S.R.H. (inédito), 11 pp. 1 plano. Méx. Oct. 1947.

*ACOSTA DEL CAMPO, Carlos, VEYTIA BARBA, Mario y RIVERA VAZQUEZ, Ciro.*

Informe del estudio geohidrológico practicado en los terrenos ejidales de Tejolocachic, Matachic y Temósachic, Edo. de Chihuahua, S.R.H. (inédito), 6 pp. 3 planos. Méx. Oct. 1947.

Informe relativo al estudio hidrogeológico efectuado en Cusihiuiríachic y Villa Cuauhtémoc, Edo. de Chihuahua, S.R.H. (inédito), 6 pp. 1 plano, Méx. Oct. 1947.



Informe sobre el estudio geohidrológico relativo a la dotación de agua potable a la población de Aquiles Serdán, Chih. S.R.H. (inédito), 3 pp. 1 plano. Méx. Oct. 1947.

*ARROYO, S.*

Del régimen actual del alto río Bravo y del problema que el mismo río ha originado para el valle de Juárez y El Paso, R.M.I.A. Méx. Feb. 1936.

*BLASQUEZ LOPEZ, Luis.*

Hidrogeología de las regiones desérticas de México. Anales del I.G.M. T. XV. 1959.

*BRONIMAN, E.*

El aprovechamiento nacional de las aguas de los ríos Conchos, Florido y San Pedro en el valle de Conchos, Chih. R.M.I.A. Méx. Jul. 1930.

*CORIA, A.*

Proyecto del río Conchos, programa de desarrollo sin generación de energía, R.I.M. Méx. Sept. 1933.

*DE LA PEÑA PORTH, Luis.*

Informe del estudio geohidrológico de la región de Jiménez, Edo. de Chihuahua, S.R.H. (inédito) 14 pp. 1 plano. Méx. Enero, 1948.

Informe sobre el estudio geohidrológico de Las Pampas, Mun. de Camargo, Chih. S.R.H. (inédito) 12 pp. 3 planos. Méx. Enero, 1948.

Informe sobre el estudio geohidrológico de los terrenos pertenecientes a la colonia Martín López, Edo. de Chihuahua, S.R.H. (inédito), 4 pp. Méx. Dic. 1947.

Informe sobre el estudio geohidrológico de la región de Casas Gran-

des, Chih. S.R.H. (inédito), 17 pp. Méx. Ene. 1948.

Informe sobre el estudio geohidrológico del Valle de Juárez, Edo. de Chihuahua, S.R.H. (inédito), 20 pp. 1 plano, 2 gráficas. Méx. Ene. 1948.

*ESCOBAR, R.*

Los pozos artesianos de Villa Ahumada, Chih. Memoria S.A.A. Núm. 24, pp. 121-126. Méx. 1906-1907.

*IRRIGACION, Com. Nacional de.*

Boletín Hidrológico Núm. 6. Cuenca del río Bravo, Méx. 1946.

*LOPEZ MARTINEZ, José.*

Dictamen sobre las condiciones geohidrológicas de varios lugares del Edo. de Chihuahua, para fines de aprovechamiento de aguas subterráneas, S.R.H. (inédito), 5 pp. 2 planos. Méx. Oct. 1956.

*LOVE, H.*

Río Grande o Bravo del Norte, Bol. S.M.G.E. 1ª época, Tomo II. Méx. 1864.

*MERCADO CUELLAR, M.*

Planta hidroeléctrica del Km. 105, Delicias, Chih. Tesis. Méx. 1943.

*ORTIZ FERNANDEZ DEL CAMPO, Jorge.*

Dictamen sobre las condiciones geohidrológicas del ejido Enríquez, Mun. de San Buenaventura, Chih. S.R.H. (inédito), 6 pp. 1 plano. Méx. Enero, 1956.

Informe sobre las condiciones geohidrológicas del ejido Casas Grandes, Mun., de Nuevo Casas Grandes, Chih. S.R.H. (inédito), 12 pp. 1 plano. Mex. Enero, 1956.

*ROBLES RAMOS, Ramiro.*

Informe geohidrológico de la región de Villa Aldama, Edo. de Chih. S.R.H. (inédito), 56 pp. 15 fotos. 1 plano, 4 esquemas, 5 perfiles. Méx. Enero, 1943.

*SANTACRUZ, A.*

Proyecto de rectificación del río Bravo en el Valle de Juárez, El Paso, R.I.M. Méx. Oct. 1930.

*SEVILLA, SEGURA, Agustín.*

Dictamen del Reconocimiento geohidrológico de la zona de Zamalayuca, Edo. de Chih. S.R.H. (inédito), 6 pp. Méx. Oct. 1948.

*VIVAR, Gonzalo.*

Estudio geohidrológico del Valle de Juárez, Edo. de Chih. S.R.H. (inédito), 4 pp. Méx. Sept. 1937.

*WAITZ, Paul.*

Las condiciones geológicas de la boquilla y vasos de El Tintero y de La Plazuela, sobre el río de Santa María y las hidrológicas del valle de San Buenaventura y San Luis, Chih. C.N.I. Núm. 15. Méx. Ago. 1929.

*ZAMORA MONTERO, Salvador.*

Dictamen de las condiciones geohidrológicas de los terrenos próximos a la ex-hacienda de Santa Cruz de Noria, Mun. de Jiménez, Chih. S.R.H. (inédito), 2 pp. 1 plano. Méx. Feb. 1957.

## DISTRITO FEDERAL

*AGRAZ, Juan José.*

Espectroscopia de las aguas del rancho de Aragón, D.F. Bol. S.G.M. Méx. Núm. 5. pp. 129-131. 1908-1909.

*AGUILERA, José Guadalupe.*

Las aguas del desierto. C.G. p. 34. Méx. 1895.

*ALTAMIRANO, F.*

Informe que rinde a la Sría. de Fom. el Director del Instituto Méd. Nal. sobre algunas excursiones al Ajusco y Serranía de las Cruces, Análisis de agua de varios manantiales. pp. 37-64. I.G.

*ALVAREZ, F. M.*

La hidrología del valle de México, las obras para su desagüe. Méx. 1926.

*ANAYA, Manuel.*

El programa del agua potable y de los alcantarillados en México. R.I.M. Méx. Ene.-Feb.-Mar. 1950.

*ARENAS VALDEZ, Manuel.*

Breves apreciaciones sobre la hidrología del valle de México y el aprovechamiento de los recursos hidráulicos en la resolución de sus problemas. R.I.H. Méx. Ene.-Feb.-Mar. 1948.

Hidrogeología del valle de México. Tomo II-L. I.H.M. p. 25. Enero a Marzo. 1948.

*BARRA, I. L. de la.*

El abastecimiento de agua potable para la ciudad de México. Bol. S.M.G.E. Tomo XLIII. Méx. 1939.

Los grandes problemas de la ciudad. El Agua Potable. Bol. S.M.G.E. Tomo XLII. Méx. 1930.

*BELINA, L. de.*

Proyecto del desagüe y saneamiento de la ciudad y del valle de México. Bol. S.M.G.E. 3ª época, Tomo VI. Méx. 1882.

**BISTRAIN, Pablo.**

Problemas del valle y la ciudad de México, importancia del aprovechamiento de los recursos hidráulicos de nuestros volcanes. R.I.M. Méx. Ene.-Feb.-Mar. 1952.

Proyecto para el aprovechamiento integral de los recursos hidráulicos de la Iztaccíhuatl en generación de energía y abastecimiento de agua potable para la ciudad de México. Empresa Hidroeléctrica de los Volcanes, S. A. I.C.A. 26 pp. 1 mapa, tablas. Méx. Mar. 1953.

Cuantificación preliminar de los recursos hidráulicos de la Iztaccíhuatl aprovechables para la ciudad de México. R.I.H.M. Bol. VIII. pp. 72-86, 9 diagr. Méx. Jul.-Dic. 1954.

Proyecto para el aprovechamiento integral de los recursos hidráulicos de los volcanes Iztaccíhuatl, Popocatepetl y río Balsas en el abastecimiento de agua potable y generación de energía hidroeléctrica para la ciudad de México. Congreso Geológico Internacional. I.C.A. 32 pp. 2 mapas. Tablas. Méx. Sept. 1956.

**BLASQUEZ LOPEZ, Luis.**

Estudio hidrológico del socavón del Tulmiac y los alrededores de Milpa Alta, I.G.N. (inédito), 12 pp. serie III-30, Méx. 1929.

Hidrogeología de la zona Ajusco, Tlalpan, Magdalena, Coyoacán. I.G.N. (inédito), 31 pp. 1 diagr. serie III-29. Méx. 1929.

Los manantiales de Santa Fe, D. F. I.G.M. (inédito), 31 pp. Méx. Jul. 1931.

Hidrogeología de una parte de la subcuenca Texcoco, D. F. y Estado de México. 1932.

El Manantial de Jacopinca, Azcapotzalco, D. F. 1935.

Nuevas consideraciones sobre los manantiales de Santa Fe, D. F. 1935.

Las aguas subterráneas en el Valle de Cuauhtepac, D. F. 1936.

Informe hidrogeológico de los terrenos pertenecientes a la Cía. de Fraccionamientos Industriales, S. A. 18 pp. 2 cuadros, 1 plano (inédito), 1944.

La ampliación de la dotación de aguas de la Refinería de Azcapotzalco, D. F. 6 pp. 1 plano (inédito), 1944.

Provisión de aguas de la Ciudad Universitaria, D. F. 1948.

Hidrogeología de las obras de Lerma, 1948.

Ampliación de la dotación de aguas potables a la Ciudad Universitaria (inédito). 1958.

**BORJA OSORNO, Angel.**

Carta del Valle de México, R.I.H.M. Méx. Enero - Feb. - Marzo. 1948.

**CARRERON, J.**

El gobierno de las aguas torrenciales en las regiones del Sur y Poniente del Valle de México, R.M.I.A. Méx. Dic. 1930.

La desaparición del Lago de Texcoco como vaso regulador de las corrientes del Valle de México, R.I.A. Vol. X, Núm. 10, México, Oct. 1932.

**CARRILLO FLORES, Nabor.**

Influencia de los pozos artesianos en el hundimiento de la ciudad de

México. Anuario Com. Impul. y Coord. de la Invest. Científica, Méx. 1947.

*COMISION HIDROLOGICA DEL VALLE DE MEXICO.*

Boletín Hidrológico de la cuenca del Valle de México, I.H.M. Mem. Téc. Núm. 2. Vol. VII. Núm. 1. pp. 78-116. 10 fotos. Enero-Jun. 1953. I. Geof.

*COMUNICACIONES Y OBRAS PUBLICAS, Secretaría de.*

Drainage works in the valley of Mexico, Méx. 1907.

Breve reseña histórica de las obras del desagüe del Valle de México, 1449-1900. Méx. 1900.

Reglamento para la limpieza de los cauces de los ríos y canales del Valle de México, Méx. 1922.

*CUEVAS AGUIRRE Y E. F.*

Extracto de los autos de diligencia y reconocimientos de los ríos, lagunas, vertientes y desagües de la capital de México y su valle. Bol. S.M.G.E. 1ª época. Tomo II. Méx. 1864.

*CUEVAS, José Antonio.*

El hundimiento de la capital de la República y la planeación de la cuenca de México, Bol. S.M.G.E. Tomo LXI, Méx. 1946.

*DE GARAY, Francisco.*

Desagüe del Valle y de la ciudad de México, Méx. 1878.

*DURAN, N.*

La provisión de aguas potables y el saneamiento de la ciudad de México. R.M.I.A., Méx. 1937.

*ELECTRICIDAD, Com. Federal de.*

Contribución de la Comisión Federal de Electricidad a la solución del problema de abastecimiento de agua a la ciudad de México, Méx. 1952.

*ESPINOSA, L.*

Reseña histórica y técnica de las obras del desagüe del Valle de México. S.C.O.P. 1856-1900.

*GALVEZ, Vicente.*

Estudio sobre la probabilidad de encontrar aguas subterráneas en el potrero de La Ciénaga, D. F. Anales del I.G.M. Núm. 3, p. 53-58. Méx. 1918.

Las aguas subterráneas y la perforación en la Reposadera, en el Bosque de Chapultepec, D. F. C.N.I. Vol. 2. Núm. 4. pp. 322. Méx. 1931.

Recursos acuíferos aprovechables en el proyecto Lerma, para abastecimiento de la ciudad de México, Depto. del D. F. pp. 115-123, 1 mapa. Méx. Abril-Mayo. 1949. I.C.A.

*GARCIA QUINTERO, Andrés.*

Hidrología superficial en el Valle de México, I.H.M. Méx. Enero-Feb.-Marzo. 1951.

*GAYOL, R.*

Perturbaciones producidas en el fondo del Valle de México por el drenaje de las aguas del subsuelo. R.M.I.A. Méx. Feb. 1925.

Informe sobre varios asuntos relacionados a las obras de saneamiento y desagüe de la ciudad de México, R.M.I.A. Méx. Marzo, 1933. Abril-Nov. 1933.

*HERNANDEZ VARELA, Alfonso.*

Los peligros a que ha estado expuesto el Valle de México debido a

su situación orohidrográfica, Bol. S.M.G.E. Tomo LVII. Méx. 1942.

*HIJAR Y HARO, José.*

Informe hidrológico sobre San Salvador Cuautenco, San Angel y el Desierto de los Leones, D. F. I.G.N. (inédito), Méx.

Estudio hidrológico del Desierto de los Leones, D. F. (inédito), Méx. I.G.N.

Informe hidrológico sobre Villa Ramírez y Villa Victoria, México, D. F. I.G.N. (inédito), 14 pp. 1 croquis. Méx. 1923.

*LANDAZURI, Raúl.*

El problema del desagüe del Valle de México, R.I.A. Méx. Abril. 1935.

*LERMA, Las Obras de.*

Trabajos presentados al Primer Congreso de Ing. Civil, varios autores como: Molina, E. Gálvez V. Lelo de Larrea E. etc. Depto. del Distrito Federal, diagr. tablas. ilustr. Méx. Abril-Mayo. 1949. I.C.A.

*LICEAGA, E.*

Ensayo sobre las aguas y baños del Peñón, Estudio presentado a la Academia Nal. de Medicina, Méx. I.G.

*LOBATO, J. G.*

Geogenia del Valle de México en sus aplicaciones climatológicas y en la perforación de los pozos artesianos de aguas minerales, Gac. Med. 15, pp. 459-471, 477-487, Min. Méx. 7, Núms. 43 y siguientes, Méx. 1880. I.G.

Las aguas medicinales del D. F. Bol. Méd. 15, pp. 3-11, 32-47, 59-70, 88-96, 106-118, 137-144, 156-165, 177-189, 204-212, 222-235. Méx. I.G.

Geología e hidrología del Valle de México, Bol. Soc. Geogr. 3e. 3, pp. 66-85. Méx. 1876. I.G.

*LÖEHNBERG, Alfredo.*

Posibilidades y procedimientos para retardar el hundimiento de la ciudad de México, I.C.A. 4 pp. Méx. Abril. 1957.

Steps to increase the water sources for the Lerma System, I.C.A. 1 p. Méx. Mayo. 1957. S.R.H.

Agua subterránea en un curso volcánico, explotación de la fuente potencial del sector de Xochimilco, I.C.A. 22 pp. 3 mapas, Méx. Jul. 1957.

Observations on the Xotepingo and Xochimilco water systems, Inst. de C.A. 10 pp. Méx. Mayo. 1957.

Aspects of the sinking of Mexico City and proposed countermeasures, publicado en Journal American Water Works Ass. Vol. 50, Núm. 3, March 1958.

Aspectos del hundimiento de la ciudad de México y medidas que se proponen para contrarrestarlo, traducción de lo anterior, I.C.A. 11 pp. 18 figs. Méx. 1958.

Una estación hidrológica experimental en el Valle de México, I.C.A. 12 pp. 2 figs. Méx. Sept. 1958.

Problemas de la hidrología aplicada en México, conferencia en la Facultad de Ciencias de la UNAM. 18 pp. Méx. Enero, 1959. I.C.A.

Evaluation of water supply potentials for Mexico City (en inglés y en español), I.C.A. 27 pp. mapas regs., tablas, Méx. Abril. 1958.

**MARROQUIN Y RIVERA, M.**

Memoria descriptiva de las obras de provisión de aguas potables para la ciudad de México. Méx. 1914.

**MARSAL, Raúl y SAINZ ORTIZ, Ignacio.**

Breve descripción del hundimiento de la ciudad de México, B.S.G.M. Méx. Tomo XIX, Núm. 2. 12 pp. 8 mapas, diagr. Méx. Oct. 1956.

**MENDOZA, G.**

Agua sulfurosa potaso-sódica de la Quinta "Beléndez", D. F. Gac. Méd. 11. pp. 337, Méx. 1876, I.G.

El agua ferruginosa de los llanos de Aragón, Gac. Méd. 10, pp. 463-465, Méx. 1875.

**MOLINA BERBEYER, Rafael.**

Hundimiento de la ciudad de México y su relación con los estudios de mecánica de suelos, geoquímicos, geofísicos y geológicos de las aguas del subsuelo de la cuenca del valle de México, Depto. del D. F. Dir. Gral. de Obras Hidráulicas, 20 pp. 17 mapas y diagr. Méx. Dic. 1956. I.C.A.

**MOOSER, Federico.**

Medidas geoelectricas según el método Wenner, efectuadas entre el cerro de Chimalhuacán, el Peñón del Marqués y el Peñón de los Baños, Depto. del D. F., Dir. Obras Hidr. 5 pp. 22 mapas y diagr. Méx. Ene. 1957. I.C.A.

**MORALES, J. D.**

Las aguas termales del Peñón de los Baños, "El Estudio", 4, Núm. 3, Méx. I.C.A.

**MURO, H.**

Pozo artesiano "El Chorro" de la

hacienda de Aragón, D. F., Bol. S.M.G.E. 5ª época, Tomo II, Méx. 1907.

**ORDOÑEZ, Ezequiel.**

El pozo jardín Núm. 35, B.S.M. G.E. Tomo XLV. Méx. 1935.

Las aguas del Desierto de los Leones, B. Agr. Min. pp. 129-149. Méx. 1895. I.C.

**ORIBE ALBA, Adolfo.**

Los problemas del Valle de México, R.I.H. en M. Vol. 6, Núm. 2. pp. 5-13, mapas, diagr. ilustr. Méx. Abril-Mayo-Junio. 1952.

**OROPEZA, G.M.**

Descripción de los manantiales de donde se derivan los acueductos de "El Desierto" y "Salazar", D. F. Mem. Soc. Alzate, Núm. 32. pp. 1-13, Méx. 1912. I.G.

**OROZCO Y BERRA, Manuel.**

Memoria para la carta hidrográfica del Valle de México, B.S.M.G.E. Primera época, Tomo IX, Méx. 1862.

**PAREDES, Trinidad.**

La circulación de las aguas en la falda occidental del Iztaccíhuatl, S.A.A. Tomo 40, Núm. 1. pp. 1-40. Méx. Oct. 1921. I.G.

**PAYNO, Manuel.**

Noticias antiguas sobre el desagüe de México, Bol. S.M.G.E., 2ª época, Tomo I, Méx. 1869.

Las aguas de Santa Fe y Leones, Bol. S.M.G.E., D. F. 2ª época, Tomo I, Méx. 1869.

**PENICHE LOPEZ, P.**

Análisis de las aguas de Culhuacán, D. F., Méx. I.G.

*PEÑAFIEL Y BARRANCO, A.*

Memoria sobre las aguas potables de la capital, Gac. Méd. 19, Méx. 1884. I.G.

*POUMARE, D.F. de.*

Desagüe del Valle de México, Nuevo sistema de impedir las inundaciones de la ciudad. Bol. S.M.G.E. 1ª época, Tomo VII. Méx. 1859.

*PRIETO, I.*

Informe sobre las aguas potables de la capital, Bol. S.M.G.E. 4ª época, Tomo III, Méx. 1894.

*QUEVEDO, Miguel Angel de.*

Las aguas minerales de México, los baños del Peñón, La Naturaleza 21, pp. 357, Méx. Nov. 1893. I.G.

*RIO DE LA LOZA, Leopoldo (CRAVERY, C.)*

Opúsculo sobre los pozos artesianos y las aguas naturales de más uso en la ciudad de México, S.G.M. 1ª época, 6 suplementos, pp. 9-28, Méx. 1858. I.G.

*RIQUELME INDA, Julio.*

Dictamen relativo a la iniciativa de perforación de pozos en el Valle de México, S.M.G.E. 5ª época, Tomo IX, Méx. 1919.

*RIVAS, R. A.*

Aportación de las obras de Lerma a la planificación regional Depto. del D. F., pp. 61-72, 3 ilustr. tablas, diagrs. Méx. Abril-Mayo, 1949. I.C.A.

*SAINZ ORTIZ, Ignacio y MOLINA BERBEYER, Rafael.*

Uso y aplicación de isótopos radioactivos para la determinación de filtraciones en estructuras hidráulicas, Com. Hidr. de la Cuenca del Valle de

México, Bol. Núm. 18, 10 pp. 5 diagr. e ilustr. Méx. Nov. 1956.

*SIMON, L.*

Hidrología estudio sobre las aguas del Peñón de los Baños, Méx.

*SOYER, Capitaine du Génie.*

Rapport sur les puits artésiens de Santiago, D. F., arch. Comm. Sc. Mexique, N° 1, pp. 438-446, corte geológico, Paris, I.G.

## D U R A N G O

*ASCENCIO GARCIA, Rigoberto.*

Estudio geohidrológico de Ramón Corona, San Angel, Héroes de Chapultepec, Emiliano Zapata y Colonia J. Agustín Castro, Edo. de Durango, S.R.H. (inédito), 7 pp. 1 plano. Méx. Feb. 1957.

Dictamen geohidrológico del Valle de Rodeo, Mun. de Rodeo, Dgo. S.R.H. (inédito), 2 pp. 1 plano. Méx. Mar. 1957.

Dictamen geohidrológico del Valle Comatlán, Edo. de Dgo. S.R.H. (inédito), 3 pp. 1 plano. Méx. Abril. 1956.

*AVILA TREVIÑO, Gabriel.*

Dictamen acerca de las condiciones geohidrológicas en el ejido de La Parrilla, Mun. de Nombre de Dios, Dgo. S.R.H. (inédito), 2 pp. Méx. May. 1953.

Dictamen acerca de las condiciones geohidrológicas en el ejido de Calixto Contreras, Mun. de Guadalupe Victoria, Dgo. S.R.H. (inédito), 3 pp. Méx. Ene. 1954.

Dictamen acerca de las condiciones geohidrológicas en el ejido de

Morillitos, Mun. de Canatlán, Dgo. S.R.H. (inédito), 3 pp. Méx. Enero. 1954.

Dictamen acerca de las condiciones geohidrológicas en los ejidos de Carrillo Puerto, Antonio Amaro y J. Guadalupe Rodríguez, Mun. de Guadalupe Victoria, Dgo. S.R.H. (inédito), 5 pp. Méx. Enero. 1954.

Dictamen acerca de las condiciones geohidrológicas en el ejido de Emiliano Zapata, Mun. de Cuenca-mé, Dgo., S.R.H. (inédito), 4 pp. Méx. Enero. 1954.

Dictamen acerca de las condiciones geohidrológicas en los llanos de Cabrera (colonias agrícolas El Encino y José Aguirre Salas), Mun. de Indé, Dgo. S.R.H. (inédito), 3 pp. Méx. Jun. 1954.

Ampliación al dictamen acerca de las condiciones geohidrológicas en el ejido de La Parrilla, Mun. de Nombre de Dios, Dgo. S.R.H. (inédito), 2 pp. Méx. Jun. 1954.

*BLASQUEZ LOPEZ, Luis.*

(Ver Coahuila.)

#### COMUNICACIONES Y OBRAS

*PUBL. Secretaría de.*

(Ver Coahuila.)

*CRAVIOTO GUERRERO, Eduardo.*

Regularización de avenidas del río Nazas en el vaso del Palmito. R.I.M. Méx. Mayo-Jun. 1941.

*DOMINGUEZ RODRIGUEZ, Pablo.*

Estudio geohidrológico de Delicias Perivanes, Mun. de San Juan de Guadalupe, Dgo. S.R.H. (inédito), 2 pp. 1 plano. Méx. Mar. 1957.

*FERNANDEZ OLIVAN, Francisco.*

Dictamen acerca de las condiciones geohidrológicas relativas a la perforación de pozos para riego y abastecimiento de agua en Canatlán, Edo. de Durango. S.R.H. (inédito), 2 pp. Méx. Mar. 1949.

Dictamen acerca de las condiciones geohidrológicas relativo a la perforación de pozos para riego en el Valle de Poanas, Edo. de Durango, S.R.H. (inédito), 3 pp. 1 plano. Méx. Jun. 1949.

Informe geohidrológico relativo a la dotación de agua potable para Santa María del Oro, Edo. de Dgo. S.R.H. (inédito), 9 pp. 3 planos. Méx. Ene. 1948.

Informe relativo a los estudios geohidrológicos efectuados en el Valle de Guadiana, Edo. de Dgo. S.R.H. (inédito), 11 pp. 1 plano. Méx. Mar. 1948.

Dictamen acerca de las condiciones geohidrológicas relativas a la perforación de pozos para riego en Saucos, Mun. de Canatlán, Dgo. S.R.H. (inédito), 2 pp. Méx. Mar. 1949.

*FRANCO LOPEZ, Manuel.*

Informe geohidrológico relativo a los terrenos del ejido Yermo, Mun. de Mapimí, Dgo. S.R.H. (inédito), 4 pp. 1 plano. Méx. Jun. 1948.

(Ver Coahuila.)

*GARCIA QUINTERO, Andrés.*

(Ver Coahuila.)

*GARCIA CASTILLO, José.*

Plantas hidroeléctricas, amplia-



ción de la presa del Salto, Dgo. Tesis, Méx. 1943.

*GARCIA QUINTERO, Andrés.*

Frecuencia de las avenidas en la presa Palmito, R.I.M. Méx. Enero-Feb.-Marzo. 1945.

*GOMEZ PALACIO, F.*

(Ver Coahuila.)

*IRRIGACION, Com. Nacional de.*

(Ver Coahuila.)

*PALACIOS NIETO, Aarón.*

Dictamen acerca de las condiciones geohidrológicas de los terrenos ejidales del poblado de Venustiano Carranza (antes Ocotán, Mun. de Canatlán, Dgo.), S.R.H. (inédito), 4 pp. Méx. Sept. 1956.

*PAREDES, Trinidad.*

El pozo, artesiano de la colonia Zarco, Past, M a p i m í, Dgo. Méx. 1908.

*RAMIREZ, J. F.*

Noticias históricas y estadísticas de Durango, Aguas termales, Bol. Soc. S.G.M. 1ª época, Núm. 5. pp. 6-115. Méx. 1857.

*SMITH, F. F.*

(Ver Coahuila.)

*SOSA Y AVILA, F.*

El agua potable de la C. de Durango, Min. Méx. Vol. 40, Núm. 25, p. 298. Méx. Jun. 19, 1902.

*TERRONES BENITEZ, Alberto.*

Región noroeste del Edo. de Durango, sus recursos naturales, R.I.A. Méx. Dic. 1930.

*VALDEZ, F.*

(Ver Coahuila.)

*VEYTIA BARBA, Mario.*

(Ver Coahuila.)

*VIVAR, Gonzalo.*

Datos hidrológicos acerca de San Juan de Guadalupe, Edo. de Dgo. S.R.H. (inédito), 11 pp. Méx. Dic. 1938.

Reconocimiento hidrogeológico al sur de Canatlán, Estado de Dgo. S.R.H. (inédito), 6 pp. Méx. Ago. 1940.

## G U A N A J U A T O

*ACOSTA DEL CAMPO, Carlos.*

Breve dictamen geohidrológico de los terrenos aledaños a la ciudad de Guanajuato, Edo. de Gto. S.R.H. (inédito), 4 pp. Méx. Sept. 1951.

*BENASSINI, Aurelio.*

Generación de energía eléctrica en la presa Solís, R.I.M. Méx. Marzo-Abril, 1941.

*BERNAL BELTRAN, Arnulfo.*

Dictamen geohidrológico del rancho de La Purísima, Mun. de Cuitzeo de Abasolo, Gto. S.R.H. (inédito), 4 pp. Méx. Oct. 1949.

Dictamen sobre las condiciones geohidrológicas de los pozos de los poblados de Zatemaya y Puruaguaita, Edo. de Gto. S.R.H. (inédito), 7 pp. Méx. Feb. 1950.

*BLASQUEZ LOPEZ, Luis.*

Las aguas subterráneas en la Hda. de Silva, Mun. Romita, Edo. de Gto. 9 pp. 2 cuadros (inédito), 1934.

Las aguas subterráneas en los alrededores de Irapuato, Edo. de Gto. 2 pp. (inédito), 1937.

Informe hidrogeológico preliminar de la región del Bajío, Edo. de Gto. 59 pp. 19 fotografías, 1 mapa, 1 plano, 1938.

El abastecimiento de aguas de la ciudad de León, Gto. 5 pp. (inédito), 1942.

Los manantiales de Comanjilla, Gto., 9 pp. 2 cuad. 1 plano, (inédito), 1946.

*FERNANDEZ OLIVAN, Francisco.*

Dictamen sobre las condiciones geohidrológicas en los ejidos de La Soledad, Los Desmontes y Acámbaro, Mun. de Acámbaro, Gto. S.R.H. (inédito), 4 pp. 2 planos. Méx. May. 1949.

Geohidrología en las cercanías de Pénjamo del Edo. de Guanajuato, S.R.H. (inédito), 5 hojas. Oct. de 1949.

Dictamen acerca de las condiciones geohidrológicas relativas a las perforaciones de pozos para riego en la región de Orámucos, Mun. de Acámbaro, Gto. S.R.H. (inédito), 4 pp. 2 planos. Méx. May. 1949.

*GALVEZ, Vicente.*

Hidrología de Jaral del Progreso, Gto. I.G.M. (inédito), 9 pp. 11 fotos. Méx. Sept. 1923.

La provisión de aguas de la ciudad de Acámbaro, Gto. I.G.N. (inédito), 27 pp. 10 ilust. 1 mapa, serie III-32. Méx. 1929.

*GARCIA MARTINEZ, Bonifacio.*

Estudio geohidrológico del ejido Molino de Santa Ana, Mun. de Irapuato, Gto. S.R.H. (inédito), 9 pp. 1 plano. Méx. Enero, 1949.

Estudio geohidrológico de los ejidos Puerto de Barajas y El Moro de Barajas, Mun. de Pénjamo, Gto. S.R.H. (inédito), 6 pp. 1 plano. Méx. Enero, 1949.

Estudio geohidrológico de los ejidos Cruces de Rojas, Mezquite de Luna y Maravillas de Morales, Mun. de Pénjamo, Gto. S.R.H. (inédito), 6 pp. 1 plano. Méx. Enero, 1949.

Estudio geohidrológico de Mármol y Miramar, Mun. de Pénjamo, Gto. S.R.H. (inédito), 8 pp. 2 planos. Méx. Enero, 1949.

*IWAI, Sh.*

Informe preliminar del reconocimiento a los pozos en la ciudad de León, Gto. I.C.A. 19 pp. 5 planos. Ago. 1955.

*LOPEZ MARTINEZ, José.*

Dictamen sobre las condiciones geohidrológicas del ejido San José de Ixtla, Mun. de Apaseo, Gto. S.R.H. (inédito), 2 pp. 1 plano. Méx. Enero, 1957.

Dictamen sobre las condiciones geohidrológicas del rancho El Ancón, Mun. de Salamanca, Gto. S.R.H. (inédito), 2 pp. 1 plano. Méx. Enero, 1957.

*MEJIA MARTINEZ, Isidoro.*

Dictamen geohidrológico del ejido Pomas Nuevas, Mun. de Abasolo, Gto. S.R.H. (inédito), 4 pp. 1 plano. Méx. Enero, 1957.

*ORTA V. Q.*

Aprovechamiento de aguas subterráneas que brotan de la estructura geológica de la Sierra San Marcos, Gto. Mesas Redondas problemas de las zonas áridas (inédito). Saltillo, 1957. I.C.A.

*QUEVEDO, Miguel Angel de.*

Las condiciones hidrológicas-forestales que causan las inundaciones de la ciudad de León, Gto. R.I.A. Méx. Dic. 1926.

*SEVILLA SEGURA, Agustín.*

Informe de estudio geohidrológico del rancho de El Gallinero, Mun. de Dolores Hidalgo, Gto. S.R.H. (inédito), 6 pp. 1 plano. Méx. Jun. 1948.

Geohidrología efectuada en la zona norte del Edo. de Gto. S.R.H. (inédito), 14 hojas, 1 plano. Jun. 1948.

*VIVAR, Gonzalo.*

Informe geohidrológico de La Ventilla, S.L.P. y Jaral de Berrio, Gto. S.R.H. (inédito), 4 pp. Méx. Jun. 1941.

*WAITZ, Paul.*

Condiciones hidrogeológicas de San José Iturbide, Ciudad Alvaro Obregón, Gto. S.R.H. (inédito), 15 pp. Méx. Feb. 1933.

*ZAMORA MONTERO, Salvador.*

Dictamen geohidrológico del Valle de Cuernavaca, Mun. de Pénjamo, Gto. S.R.H. (inédito), 5 pp. 1 plano. Méx. Ago. 1956.

#### G U E R R E R O

*BLASQUEZ LOPEZ, Luis.*

Estudio hidrogeológico de Teloapan, Edo. de Guerrero, 12 pp. 4 croquis (inédito), 1938.

Condiciones hidrogeológicas del Valle de Tixtla, Edo. de Gro. 12 pp. 1 cuadro, 3 fotos (inédito). 1939.

Hidrogeología de los alrededores de Tepechicotlán, Gro. 13 pp. (inédito). 1949.

Hidrogeología de los alrededores de Chilpancingo, Gro. (inédito). 1950.

*DOMINGUEZ RODRIGUEZ, Pablo.*

Dictamen geohidrológico de El Mogote, Mun. de Pilcaya, Gro. S.R.H. (inédito), 3 pp. Méx. Abril, 1957.

*GALVEZ, Vicente.*

Hidrología subterránea en los alrededores de Gro. I.G.N. (inédito), 1923.

Estudio hidrológico de Huitzuco, Gro. (inédito), 9 pp. 2-VI, I.G.M. 1923.

*GARCIA GALAN, Rafael.*

Estudio geoelectrico de Santa Rosa Xaxay, Gro. S.R.H. (inédito), 3 pp. 2 mapas. Méx. Jul. 1957.

*GARCIA MARTINEZ, Bonifacio.*

Dictamen geohidrológico de Tlapachal, Mun. de Tlapachal, Gro. S.R.H. (inédito), 4 pp. Méx. Sept. 1941.

Dictamen de las condiciones geohidrológicas de los alrededores de Coyuca de Catalán, Mun. de Coyuca de Catalán, Gro. S.R.H. (inédito), 6 pp. Méx. Sept. 1951.

*HERNANDEZ SERRANO, Apolinar.*

Dictamen referente a las aguas subterráneas de una parte de las planicies de San Juan del Río y la Triega, Gro. S.R.H. (inédito), 7 pp. 1 mapa. Méx. Marzo, 1948.

Informe general y dictámenes geohidrológicos correspondientes a algunos lugares de los Muns. de Tepe-

coacuilco, Huitzucó, Iguala y Cocula, Edo. de Guerrero. S.R.H. (inédito), 28 pp. 1 plano. Méx. Sept. 1948.

Estudio geohidrológico de la zona de Chilapa, Acatlán, Zitlala, Edo. de Gro. S.R.H. (inédito), 8 pp. Méx. Mayo. 1950.

*LANGUERENNE, T. L.*

La hidrografía subterránea del Edo. de Morelos y la parte norte del Edo. de Guerrero, Nat. 25, 3 Mím. Méx. 33, Núm. 9. Núms. 1 y 2, pp. 44-48. México, 1898. I.G.

*LOPEZ RUBIO, José Manuel.*

Estudio geohidrológico efectuado en los alrededores de Buenavista de Cuéllar, Mun. de Buenavista de Cuéllar, Edo. de Gro. S.R.H. (inédito), 8 pp. Méx. Sept. 1950.

*ORTIZ FERNANDEZ DEL CAMPO, Jorge.*

Dictamen geohidrológico de los terrenos ejidales de Papanoa y del Sr. Adolfo Gómez Santos, Mun. de Tecpan, Gro. S.R.H. (inédito), 4 pp. Méx. Feb. 1956.

Dictamen sobre las condiciones geohidrológicas del ejido de Sabana Grande, Mun. de Iguala, Gro. S.R.H. (inédito), 2 pp. 1 plano, Méx. Feb. 1956.

*SALINAS, M.*

El río Amacuzac, Bol. S.M.G.E. 5ª época, Tomo IX, Méx. 1919.

*SANCHEZ FACIO, M.*

Las aguas de Cuernavaca, Amacuzac e Iguala, Bol. S.G. 2ª época, 4 pp. 127-129, Méx. 1872. I.G.

*SERNA VIGUERAS, Reyes.*

Dictamen sobre las condiciones geohidrológicas en los alrededores

de los terrenos de la escuela agropecuaria de Chilpancingo, Gro. S.R.H. (inédito), 2 pp. Méx. Jul. 1955.

*VIVAR, Gonzalo.*

Datos hidrogeológicos con relación a Quecholtenango, Edo. de Gro. S.R.H. (inédito), 3 pp. 4 fotos. Méx. Abril. 1940.

Datos geohidrológicos relacionados con Palo Blanco, Edo. de Gro. S. R. H. (inédito), 2 pp. Méx. Abril, 1940.

*WAITZ, Paul.*

Informe perforación, plaza principal de Iguala y probabilidades de encontrar agua artesiana en dicha población (inédito), Méx. 1923.

## H I D A L G O

*ACOSTA DEL CAMPO, Carlos.*

Geohidrología de los terrenos alejados de la población de Jacala, del Edo. de Hidalgo S.R.H. (inédito), 5 hojas. Oct. 1950.

*AGUILERA, José Guadalupe.*

Estudios de perforaciones (Hidrología), Memorandum sobre los estudios de San Pablo del Monte, San Miguel Tenancingo, San Francisco Papalotla, San Cosme Mazatecocho, Santa Catarina Ayometla y San Luis Teolocholco (Estados de Tlaxcala e Hidalgo), Dirección I.A.F. (inédito), Méx. 1922, I.G.

*ALVAREZ CARVAJAL, Manuel.*

Estudio geohidrológico de la región de San Agustín Tlaxiaco, Hgo. S.R.H. (inédito), 35 pp. 15 fotos, 1 plano. Méx. Ago. 1943.

*ASCENCIO GARCIA, Rigoberto y DOMINGUEZ RODRIGUEZ, Pablo.*

Dictamen geohidrológico de la ex

hacienda de Cadena, Mun. de Reforma, Hgo. S.R.H. (inédito), 2 pp. 1 plano. Méx. Nov. 1956.

*AVILA TREVIÑO, Gabriel.*

Estudio geohidrológico de la zona agrícola de Tetepango, Hgo. S.R.H. (inédito), 12 pp. 1 plano. Méx. Dic. 1949.

Información geohidrológica de la cuenca del río Salado en la zona comprendida entre Atitalaquia y Tlahualilpan, Hgo. S.R.H. (inédito), 5 pp. Méx. Oct. 1950.

*BLASQUEZ LOPEZ, Luis.*

(Ver Estado de México.)

Estudio hidrológico de los alrededores de El Mexe, Hgo. I.G.N. (inédito), 36 pp. serie III-19, Méx. 1927.

Las aguas subterráneas en los alrededores de Temoaya, Hgo. I.G.N. (inédito), 15 pp. serie III-36. Méx. 1930.

Informe hidrogeológico sobre el rancho de Totolqueme, Edo. de Hgo. 7 pp. 1 cuadro (inédito), 1934.

Memoria de la Comisión Geológica del Valle del Mezquital, Hgo. (Fisiografía, Geología e Hidrología), 1936.

La dotación de aguas de la ciudad de Pachuca (inédito), 3 pp. 91-821. 64-81, Méx. 1939. I.G.

*CAMACHO, Heriberto.*

Captación de aguas potables en el mineral de Jacala, I.G.N. Anales Núm. 4, Méx. 1917. I.G.

Estudio hidrológico de Tlanalapan, Hgo. (inédito), 1919. I.G.

Las aguas subterráneas en Tlanalapan, Distrito de Apan, Hgo. Anales I.G.N. Núm. 8. 54 pp. 7 láms. 17 figs. y 1 tabla. Méx. 1920.

*CAMACHO ORTEGA, Gustavo.*

Dictamen geohidrológico referente a la fracción San Isidro de la ex hacienda de Pitahayas, Mun. de Pachuca, Hgo. S.R.H. (inédito), 3 pp. Méx. Nov. 1950.

*DE GARAY AGUILERA, Pedro.*

Dictamen sobre las condiciones geohidrológicas en los ranchos Atixtaca y Dolores, Mun. de Acazochitlán y Tulancingo, Hgo. S.H.R. (inédito), 7 pp. Méx. Dic. 1948.

*GALVEZ, Vicente.*

Las aguas subterráneas en el municipio de Acatlán y Jaltepec, distrito de Tulancingo, Hgo. I.G.N. Parergones I.G.N. Tomo V, Núm. 19, pp. 429-475, láms. I-XV. Méx. 1914.

Las aguas subterráneas de los municipios de Acatlán y Jacaltepec, Distrito de Tulancingo, Hgo. I.G.M. Tomo V. Núm. 10, pp. 429-475, Méx. 1916.

*GARCIA LASCURAIN, A.*

Informe sobre la presa Requena, R.M.I.A., México, Febrero, 1927.

*HAY, G.*

Aguas de la hacienda de Tengüendó, Hgo. Nat. 1, pp. 246-248. Méx. 1869-1870. I.G.

*HERNANDEZ SERRANO, Apolinar.*

Dictamen geohidrológico para el

ejido de Ojo de Agua, Mun. de Huasca, Hgo. S.R.H. (inédito), 3 pp. Méx. marzo, 1955.

*IRRIGACION, Comisión Nal. de.*

Bol. Hidrológico Núm. 1. Río Tula, Hgo. Méx. 1939.

*LOPEZ MARTINEZ, José.*

Geohidrología para el aprovechamiento de los manantiales que surten de agua al poblado de Sayula, Mun. de Tepetitlán, Edo. de Hidalgo. S.R.H. (inédito) 2 hojas, 1 plano. Enero, 1957.

*LOPEZ RUBIO, José Manuel.*

Estudio geohidroológico en los terrenos de los poblados de Chilcuautla y Tlacopilco, Mun. de Chilcuautla, Hgo. S.R.H. (inédito), 6 pp. Méx. Ago. 1948.

*LOPEZ RUBIO, José Manuel.*

Estudio geohidroológico del Valle de Ixmiquilpan, Mun. de Ixmiquilpan, Hgo. S. R. H. (inédito), 15 pp. 1 plano. Méx. Ago. 1948.

Estudio geohidroológico en la planicie de la Concepción, Mun. de Pachuca, Hgo. S.R.H. (inédito), 6 pp. Méx. Ago. 1948.

Información sobre el estudio geohidroológico del valle de Actopan, Mun. de Actopan, Hgo. S.R.H. (inédito), 14 pp. 1 plano. Méx. Ago. 1948.

Información geohidrológica del valle de Tasquillo, Mun. de Tasquillo, Hgo. S.H.R. (inédito), 5 pp. Méx. Ago. 1948.

Estudio geohidroológico en la cañada de Epazoyucan, Hgo. S.R.H. (inédito), 2 pp. Méx. Oct. 1948.

Estudio geohidroológico en los terrenos de los poblados Atitalaquia y Tlahuelilpan, Hgo. S.R.H. (inédito), 4 pp. Méx. Sept. 1948.

Estudio geohidroológico en el valle de Tulancingo, Mun. de Tulancingo, Hgo. S. R. H. (inédito) 10 pp. 1 plano. Méx. Agosto de 1948.

Estudio geohidroológico de los valles de Villa de Tezontepec, y Tizayuca, Edo. de Hgo. S.R.H. (inédito), 9 pp. 1 plano, Méx. Agosto, 1948.

Estudio geohidroológico de la región N.E. de la planicie de Tula, Hgo. S.R.H. (inédito), 8 pp. Méx. Enero, 1949.

Geohidrología en Tepetitlán y San Francisco Sayula, Mun. de Tepetitlán, Edo. de Hidalgo. S.R.H. (inédito), 6 hojas, Enero, 1950.

*MARTINEZ RUIZ, Rolando.*

(Ver Estado de México.)

Estudio geohidroológico del municipio de Chapantongo, Edo. de Hidalgo. S.R.H. (inédito), 7 pp, 1 plano. Méx. Enero, 1948.

Dictamen geohidroológico referente a los pueblos de Tlahuililpan y Pino Suárez, Mun. de Tepetitlán y Chapantongo, Hgo. S.R.H. (inédito), 6 pp. Méx. Oct. 1950.

Información geohidroológica relativa al abastecimiento de agua potable del pueblo de Nopala, Hgo. S.R.H. (inédito), 10 pp. 1 plano. Méx. Nov. 1950.

*MEDINA Y VALDES, Jesús.*

Dictamen sobre las condiciones geohidroológicas de varios lugares del Edo. de Hgo. S.R.H. (inédito), 15 pp. Méx. Enero, 1956.

**MEJIA MARTINEZ, Isidoro.**

Estudio geohidrológico del ejido de Tlaxocoyucan, Mun. de Huasca de Ocampo, Hgo. S.R.H. (inédito), 4 pp. 1 plano. Méx. Enero, 1957.

**MENDIVIL VALENZUELA, José.**

Estudio geohidrológico de los terrenos pertenecientes al pueblo de San Pedro Tlaquilpan, Mun. de Zempoala, Hgo. S.R.H. (inédito) 3 pp. Méx. Marzo, 1952.

**MOLINA, Eduardo.**

(Ver Estado de México.)

**ORDOÑEZ, Ezequiel.**

Las aguas subterráneas de las minas de Pachuca y Real del Monte, la inundación de 1895. Mem. Soc. Alzate, Núm. 34, Núms. 1-3, pp. 65-73, I.G.N. Méx. 1906.

**ORTIZ ASIAN, Raúl.**

Estudio geohidrológico efectuado en los municipios de Zapotlán y Tizayuca, Hgo. S.R.H. (inédito), 9 pp. Méx. Dic. 1951.

**ORTIZ ASIAN, Mario, y MARTINEZ RUIZ, Rolando.**

Información geohidrológica para el riego del ejido de Santa Ana Hueytlalpan, Hgo. S.R.H. (inédito), 7 pp. Méx. Ene. 1953.

**ORTIZ ASIAN, Mario.**

Información geohidrológica relativa al abastecimiento de agua potable y para riego en los poblados de Jonacapa y Bajhí, municipios de Huichapan y Tecozautla, Hgo. S.R.H. (inédito), 8 pp. Méx. Enero, 1954.

**ORTIZ FERNANDEZ DEL CAMPO, Jorge.**

Información de las condiciones geohidrológicas de la población de

Atotonilco de Tula, Hgo. S.R.H. (inédito), 3 pp. Méx. May. 1955.

Dictamen geohidrológico sobre el abastecimiento de agua potable a los poblados de La Misión y Los Naranjos, Hgo. S.R.H. (inédito), 3 pp. Méx. Jul. 1955.

Dictamen sobre las condiciones geohidrológicas de los poblados de San Pedro Nextlalpan y Julián Villagrán, Mun. de Tepetitlán y Tula, Hgo. S.R.H. (inédito), 4 pp. Méx. Mayo, 1955.

**PALACIOS NIETO, Aarón.**

Dictamen acerca de las condiciones geohidrológicas de los terrenos del señor César Salinas ubicados en el poblado de Tetepango, Mun. de Tetepango, Hgo. S.R.H. (inédito), 4 pp. 1 plano, Méx. Nov. 1956.

**PAREDES, Trinidad.**

Estudio hidrológico del valle de Ixmiquilpan, Hgo. I.G.M. Tomo III. Núm. 3, pp. 141-172. Méx. 1914.

Los recursos de aguas en la ciudad de Pachuca, Hgo. Mem. S.A.A. Tomo 39, Núms. 7 y 8, pp. 481-507. Méx. 1920-1921.

**PARRA, R.**

La irrigación en el valle del Mezquital, Hgo. R.I.M. Méx. Enero, 1931.

**RAMIREZ ULLOA, C.**

Consideraciones acerca de los datos básicos de la estación Canal Schmelz, año de 1930 (Edo. de Hgo.) R.I.M. Méx. Jun. 1931.

**ROMERO, J.**

El río Pánuco, 1er. Congreso Internacional de Ingeniería Civil.

Las obras de desecación de la laguna de Metztlán, Hgo. R.I.M. Méx. Nov. 1931.

*VALLE, L.*

Reconocimiento del río Pánuco, Bol. S.M.G.E. 1ª época, Tomo I, (3ª edición), Méx. 1861.

*VON KUEGELGEN, Harold.*

Dictamen acerca de las condiciones geohidrológicas en el ejido de El Capulín, Mun. de Chapantongo, Hgo. S.R.H. (inédito), 3 pp. Méx. Feb. 1951.

*WAITZ, Paul.*

Dos grandes derrumbes que causaron la formación de lagos (Metztlán), Hgo. R.I.H.M. Méx. Abril-Mayo-Junio, 1947.

*ZAMORA MONTERO, Salvador.*

Dictamen geohidrológico correspondiente a varios lugares del Mun. de Actopan pertenecientes al valle del Mezquital, Hgo. S.R.H. (inédito), 7 pp. 1 plano. Méx. Abril, 1956.

J A L I S C O

*ACOSTA DEL CAMPO, Carlos.*

Informe del estudio geohidrológico practicado en una parte del valle de Ameca, Edo. de Jalisco, S.R.H. (inédito), 8 pp. Méx. Dic. 1947.

Geohidrología de los terrenos aledaños al ingenio de Bella Vista, del Edo. de Jalisco. S.R.H. (inédito), 6 pp. Jun. 1949.

Estudio geohidrológico de los terrenos cañeros del ingenio de Matitlán, Edo. de Jalisco. S.R.H. (inédito), 10 pp. 1 plano. Méx. Mayo, 1950.

*ARTEAGA, Luis.*

El estudio del abastecimiento hidráulico del proyecto del valle de Juárez, Jal. R.I.M. Méx. Nov. 1932.

*BARCENA, M.*

Algunos datos físicos de la ciudad de Guadalajara, presentados al 3er. Congreso Méd. Mexicano, Aguas Termales de Jalisco, pp. 123-129. Méx. Sept. 1897.

*BLASQUEZ LOPEZ, Luis.*

Hidrogeología de Lagos de Moreno, Jal. 21 pp. 8 cuadros (inédito), 1943.

*DE LA O. CARREÑO, Alfonso.*

Reconocimiento geohidrológico preliminar para alumbrar aguas subterráneas destinadas al abastecimiento de la ciudad de Guadalajara, Jal. S.R.H. (inédito), 25 pp. 2 planos. Méx. Jul. 1948.

*DIAZ SANCHEZ, Fernando.*

Dictamen geohidrológico del lugar denominado Potrero del Salto, Edo. de Jal. S.R.H. (inédito), 3 pp. Méx. Jun. 1956.

*GARCIA MARTINEZ, Bonifacio.*

Estudio geohidrológico de San Martín, Hgo. Mun. San Martín, Hgo. Jal. S.R.H. (inédito), 11 pp. Méx. Ago. 1949.

Estudio geohidrológico del pueblo de Talpa de Allende, cabecera del Mun. de Talpa de Allende, Edo. de Jal. S.R.H. (inédito), 8 pp. Méx. Jul. 1948.

Dictamen geohidrológico del pueblo de Villa Corona, Mun. Villa Corona, Jal. S.R.H. (inédito), 2 pp. Méx. Ago. 1949.

Dictamen geohidrológico referente a Zacoalco de Torres y Sayulapan,



Edo. de Jal. S.R.H. (inédito), 7 pp.  
Méx. Marzo, 1951.

*LOPEZ RUBIO, José Manuel.*

Estudio geohidrológico para el abastecimiento de agua potable a la población de Degollado, Edo. de Jal. S.R.H. (inédito), 7 pp. 2 planos. Méx. Dic. 1947.

*PAREDES SORIANO, Eliseo y SERNA VIGUERAS, Reyes.*

Dictamen geohidrológico del ejido de Tecuán, Mun. de Encarnación de Díaz, Jal. S.R.H. (inédito), 4 pp. Méx. Feb. 1954.

*PAREDES, Trinidad.*

Los recursos del valle de Tecatitlán, Jal., Parergones. I.G.M. Tomo V, Núm. 10, pp. 477-501. Méx. 1916.

*SERNA VIGUERAS, Reyes.*

Dictamen geohidrológico de los terrenos de Tepetatillo, Mun. Lagos de Moreno, Jal. S.R.H. (inédito), 4 pp. Méx. Marzo. 1954.

*SERNA VIGUERAS, Reyes y PAREDES SORIANO, Eliseo.*

Dictamen geohidrológico de Encinillas, Mun. de Ojuelos, Edo. de Jal. S.R.H. (inédito), 4 pp. Méx. Enero, 1954.

*SEVILLA SEGURA, Agustín.*

Informe del estudio geohidrológico efectuado en el valle de Lagos de Moreno, Edo. de Jalisco. S.R.H. (inédito), 17 pp. 3 planos. Méx. Enero, 1948.

*SHOUP OROPEZA, Samuel.*

Estudio geohidrológico del ejido de Santa Elena, Mun. de Atotonilco, Jal. S.R.H. (inédito), 7 pp. 1 plano. Méx. Nov. 1949.

Estudio geohidrológico de los ejidos de Puerta de Ramírez, Teocuitatlán de Corona y Tierra Blanca, Mun. de Teocuitatlán, Edo. de Jal. S.R.H. (inédito), 6 pp. Méx. Nov. 1949.

*WAITZ, Paul.*

(Ver Estado de México.)

Phenomenes postparoxismiques dans la Sierra du San Andrés, Jal. Guide des excursions du Xe. Congres Geologique International, X. México, 1906.

## MEXICO

*ACOSTA DEL CAMPO, Carlos.*

Informe sobre las condiciones geológicas de Atlacomulco, Edo. de Méx. S.R.H. (inédito), 3 pp. Méx. Jul. 1948. S.R.H.

Dictamen geohidrológico de los terrenos de cultivo del rancho de San Antonio Trojes, Edo. de Méx. S.R.H. (inédito), 3 pp. Méx. Jun. 1950.

*AGUILERA, José Guadalupe.*

Estudio hidrológico del valle Río Verde y Joya de Lerma, S.R.H. (inédito), 12 pp. Méx. Mayo, 1922.

*ALMAGRAZ, R.*

Informe sobre los manantiales de agua en el pueblo de Amecameca, Mem. M.F., pp. 238-239, Méx., 1865. I.G.

*ANALISIS* de las aguas potables que surten a la ciudad de Toluca, Bol. I.C.L. Toluca 1, Núm. 6, p. 63, Toluca, I.G.

*ANALISIS* del agua del manantial de San Pedro, perteneciente a la

ciudad de Tenango de Arista, Bol. I.G.L. Núm. 7, pp. 75-76, Toluca. I.G.

*ASCENCIO GARCIA, Rigoberto y DOMINGUEZ RODRIGUEZ, Pablo.*

Estudio geohidrológico de San Pedro de los Baños, Mun. de Ixtlahuaca, Edo. de Méx. S.R.H. (inédito), 3 pp. 1 plano, Méx. Nov. 1956.

Estudio geohidrológico de San Andrés Timilpan, Mun. de Jilotepec, y Azafrán, Mun. de Aculco, Edo. de Méx. S.R.H. (inédito), 5 pp. 1 plano, Méx. Nov. 1956.

Estudio geohidrológico de la ex hacienda de Tultenango, Mun. de El Oro, Edo. de México, S.R.H. (inédito), 4 pp. 1 plano, Méx. Dic. 1956.

*AVILA TREVIÑO, Gabriel.*

Estudio geohidrológico de la zona en que se encuentra Tultepec, Edo. de Méx. S.R.H. (inédito), 8 pp. 1 plano, Méx. Feb. 1949.

Estudio geohidrológico de la zona en que se encuentra San Juan Ixhuatpec, Edo. de Méx. S.R.H. (inédito), 9 pp. 1 plano, Méx. Feb. 1950.

*BALBONTIN, M.*

El lago de Texcoco, Bol. S.M.G.E., 3ª época, (pág. 27). Tomo I. México, 1873.

*BARRAGAN, M.*

Proyecto de bonificación de las tierras del lago de Texcoco, S.C.O.P. México, 1913.

*BENASSINI, Aurelio.*

Estudio hidrológico, Alto río Lerma, R.I.M. Méx. Oct. 1953.

*BERNAL BELTRAN, Arnulfo y GONZALEZ, Víctor Manuel.*

Estudio geohidrológico de Santa Catarina Ayotzingo, Edo. de México, S.R.H. (inédito), 5 pp. 1 plano, Méx. Oct. 1948.

Estudio geohidrológico en Tenango del Aire, Edo. de Méx. S.R.H. (inédito), 7 pp. Méx. Oct. 1948.

*BERNAL BELTRAN, Arnulfo.*

Dictamen geohidrológico de San Francisco Acuatla, Mun. de Ixtapaluca, Edo. de Méx. S.R.H. (inédito), 5 pp. Méx. Dic. 1948.

Dictamen geohidrológico del ejido de San Gregorio Cuautzingo, Mun. de Chalco, Edo. de México, S.R.H. 6 pp. 1 plano, Méx. Abril. 1949.

Dictamen geohidrológico del ejido de San Vicente Chicoloapan, Edo. de México, S.R.H. (inédito), 6 pp. Méx. Mayo, 1949.

Dictamen geohidrológico de San Salvador Atenco, Edo. de México, S.R.H. (inédito), 3 pp. Méx. Jun. 1949.

Dictamen geohidrológico de Santa María Atipac y San Felipe Zacatepec, Mun. de Axapusco, Edo. de México, S.R.H. (inédito), 3 pp. Méx. Feb. 1950.

Dictamen geohidrológico de los terrenos de Tepetitlán, Mun. de San Andrés Chiautla, Edo. de México, S.R.H. (inédito), 4 pp. Méx. Feb. 1950.

Dictamen geohidrológico de los terrenos de Altatongo, Mun. de San Juan Teotihuacán, Méx., S.R.H. (inédito), 2 pp. Méx. Feb. 1950.

**BLASQUEZ LOPEZ, Luis.**

Hidrogeología de la subcuenca Xochimilco-Chalco, de la cuenca de México, I.G.N. (inédito) 120 pp. serie III-43, Méx. 1930.

Algunos datos sobre dotación de aguas del pueblo de Juchitepec, Estado de México, 1930.

Las aguas subterráneas en las faldas del volcán de La Campana San Juan de las Manzanas, Mun. de Ixtlahuaca, I.G.N. (inédito), 7 pp. serie III-45, Méx. Jun. 1931.

Hidrogeología de la zona Atlayucan, Tlaxcantitla, Oaxtepec, Achihipico de los Edos. de Morelos y México, 2 cuadros, 21 pp. (inédito), 1931.

Hidrogeología de la región de Acambay-Ixtlahuaca, perteneciente al valle del río Lerma, I.G.N. 32 pp. serie III-46.

Hidrogeología de la parte oriental de la subcuenca Zumpango, Méx. (inédito), 44 pp. 10 ilustr. serie III-53, I.G.M. 1932.

**BLASQUEZ LOPEZ, Luis y HER-  
NANDEZ SERRANO, Apolinar.**

Hidrogeología de la zona de Tenango del Valle, Almoloya del Río, Amomolulco y sus vertientes en el Edo. de Méx. Anales I.G.M. Tomo VI, 43 pp. 1933.

**BLASQUEZ LOPEZ, Luis.**

Estudio hidrogeológico del terreno donde se proyecta construir las presas de Paraíso, Tenango del Aire, Méx. 1934. 3 pp. (inédito).

Hidrogeología de la parte occidental de la subcuenca Zumpango, Edo.

de México e Hidalgo, 9 pp., 1 cuadro (inédito), 1934.

Hidrogeología de los alrededores de Cuautitlán y Tepozotlán, Edo. de Méx. 5 pp. 1 croquis (inédito), 1935.

Las aguas subterráneas en los alrededores de San Mateo Tecalco, 5 pp. (inédito), 1935.

Estudio hidrogeológico de la sierra de Las Cruces y Monte Alto, en relación con el proyecto de conducción de aguas de Almoloya del Río, Méx. a la ciudad de México, D. F., 9 pp. (inédito), 1937.

Excursión a las obras del Lago de Texcoco, 2 pp. (inédito), 1939.

Nuevas consideraciones hidrológicas sobre la región de Reyes Xolox (Hidrogeología de la parte occidental de la subcuenca Zumpango, copia parcial aumentada), 5 pp. (inédito), Sept. 1940.

Hidrogeología de las lagunas de Zempoala, Edo. de México, 21 pp. 42 fotografías (inédito), 1941.

Hidrogeología de Xochicuautla, México, 4 pp. 1 croquis (inédito), 1945.

Estudio hidrogeoquímico de la cuenca de México, 1945.

Hidrogeología de los alrededores de la estación Tultenango, Méx. 12 pp. 1 croquis (inédito), 1950.

Hidrogeología de la Cuenca de México, 1952.

**CAMACHO, Heriberto.**

Hidrología de los alrededores de Toluca, I.G.N. (inédito) Méx.

*CAMACHO ORTEGA, Gustavo.*

Dictamen geohidrológico de la zona comprendida entre los poblados de Coacalco-Ecatepec, Tepexpan, Chiconautla, Edo. de México, S.R.H. (inédito), 8 pp. 1 plano, México, Nov. 1950.

*CERVANTES, I. C.*

Técnica de la conservación del suelo y agua, y la importancia de sus aplicaciones en el Edo. de México, R. Tierra, Vol. VI, Núm. 10, México, 1951.

*COMUNICACIONES Y OBRAS PUB. Sría. de.*

Las obras de desecación del Lago de Texcoco, México, 1912.

*DE GARAY AGUILERA, Pedro.*

Dictamen sobre las condiciones geohidrológicas en San Nicolás Amealco, San Agustín Poteja y Cienaguillas, Mun. de Almoloya de Juárez, Edo. de México, S.R.H. (inédito), 4 pp. Méx. Marzo, 1949.

Dictamen sobre las condiciones geohidrológicas en San Mateo Atarascuillo, Mun. de Lerma, Edo. de México, S.R.H. (inédito), 5 pp. Méx. Mar. 1949.

*DE GARAY AGUILERA, Pedro y SHOUP OROPEZA, Samuel.*

Informe geohidrológico sobre San Miguel Tenoxtitlán, Mun. de Jocotitlán, Edo. de Méx. S.R.H. (inédito), 6 pp. 1 plano, Méx. Ago. 1948.

Estudio geohidrológico de Santa María del Monte, Mun. de Zinacatepec, Edo. de México, S.R.H. (inédito), 5 pp. Méx. Sept. 1948.

Informe geohidrológico sobre Santiago Cazandeje, Mun. de Jocotitlán,

Edo. de México, S.R.H. (inédito), 6 pp. 1 plano, Méx. Sept. 1948.

*DISTRITO FEDERAL, Depto. del.*

Sistema de aprovechamiento del agua de Chiconautla, Memoria sintética, 77 pp., 3 mapas y diagrs. ilustr. Méx. Mar. 1957.

*DOMINGUEZ RODRIGUEZ, Pablo.*

Estudio geohidrológico de San Diego Alcalá, Mun. de Temoaya, Edo. de México, S.R.H. (inédito), 2 pp. 1 plano, Méx. Marzo, 1957.

*DURAN, N.*

Estudio crítico de un proyecto para traer a México las aguas de los manantiales de la laguna de Lerma, México.

*ECHEAGARAY BABLOT, Luis.*

Aforos de aguas subterráneas, R.I.M. R.M.I.A. Méx. Nov.-Dic. 1938.

*FERNANDEZ OLIVAN, Francisco.*

Dictamen sobre las condiciones geohidrológicas en el rancho Cerratón, Mun. de San Luis Mextepec, Me. S.R.H. (inédito), 3 pp. Méx. Ago. 1948.

*FUENTES, R. F., JINICH, N.*

Presa de Taxihuay, Méx. Irrig. en México, Méx., Mayo, 1934.

*GALLEGOS CARRILLÒ, Rubén.*

Estudio geohidrológico del ejido de Coacalco, Mun. de Coacalco, Edo. de México, S.R.H. (inédito) 5 pp. 1 plano, Méx. Abril, 1949.

Estudio geohidrológico de San Cristóbal, municipio de Huixquilucan, Edo. de México, S.R.H. (inédito), 6 pp. 1 plano, Méx. Oct. 1949.

**GARCIA MARTINEZ, Bonifacio.**

Dictamen geohidrológico de los alrededores de Texcoco, Edo. de México, S.R.H. (inédito), 6 pp. Méx. Jul. 1951.

**GONZALEZ, Pedro.**

Informe hidrológico relativo a la conexión subterránea de la región occidental del valle de Toluca con la llanura aluvial entre Calixtlahuaca, Tecaxic y Almoloya de Juárez, Com. N.A. Méx. Marzo, 1927. I.G.

**HERNANDEZ SERRANO, Apolinar.**

Estudio hidrogeológico de los manantiales de Alameda, México, I.G.N. (inédito), Méx. Sept. 1930.

Nuevas consideraciones sobre el pozo de Tenayuca, Municipalidad de Tlalnepantla, I.G.N. Méx. Ago. 1931.

**HERNANDEZ SERRANO, Apolinar y BLASQUEZ LOPEZ, Luis.**

Hidrogeología de la parte occidental de la subcuenca Zumpango, México, Méx. 1933.

Hidrogeología de la zona de Tenango del Valle, Almoloya del Río Amomolulco y sus vertientes en el Edo. de México, Tomo VI, 1 cuadro, 3 planos, 99 pp. Méx. 1936.

Estudio geohidrológico de Ixtlahuaca, Atlacomulco, San Miguel Tenoxtitlán, y Acambay, Edo. de México, S.R.H. (inédito), 13 pp. Méx. Nov. 1949.

**HERRERA Y LASSO, José.**

El aprovechamiento hidroeléctrico de los proyectos de irrigación R.I.M. Méx. Mayo, 1930.

**HIDROLOGIA, Dir. Gral. S.R.H.**

Bol. Hidrológico Núm. 7. Río Lerma y Santiago, Méx. 1947.

**HIJAR Y HARO, José.**

Nota hidrológica sobre Tulyehualco (inédito), Méx. I.G.N.

Estudio hidrológico de Río Hondo y Huixquilucan, Edo. de México (inédito), Méx. I.G.N.

**IRRIGACION, Com. Nal. de.**

Bol. Hidrológico Núm. 4. Río Lerma y Santiago, Méx. 1943.

**LERMA, Com. del Río.**

Estudio integral del sistema Lerma-Chapala-Santiago, Méx. 1952.

**LÖEHNBERG, Alfredo.**

On completing the water sources for the Chiconautla system. Obras Hidr. D. F., 6 pp. Méx. Mayo, 1957.

Medidas para aumentar las fuentes de abastecimiento de agua del sistema del Lerma, 10 pp. Méx. Mayo, 1957. I.C.A.

**LOPEZ CHAIRES, Jesús.**

Dictamen sobre las condiciones geohidrológicas de la población de Temascalapa, Edo. de México, S.R.H. (inédito), 4 pp. 1 plano, 3 fotos. Méx. Jul. 1949.

Informe geohidrológico regional del valle de Teotihuacán, Edo. de México, S.R.H. (inédito), 10 pp. 2 planos, 7 fotos. Méx. Jul. 1949.

**MANERO, V. E.**

Proyecto que presenta al ministerio de Fomento el Arq. e Ing. V. Manero para desecar y utilizar el lago de Texcoco, Bol. S.M.G.E. 3ª época, Tomo II, México, 1875.

**MARTINEZ RUIZ, Rolando.**

Estudio geohidrológico de Tezoyuca, Edo. de México. S.R.H. (inédito), 4 pp. 1 plano, Méx. Mayo, 1947.

*MARTINEZ RUIZ, Rolando y VELASCO, Gaspar.*

Estudio geohidrológico de una parte de los ex distritos de Cuautitlán-Zumpango, Edo. de Méx. S.R.H. (inédito), 13 pp. 1 plano, Méx. Nov. 1947.

*MARTINEZ RUIZ, Rolando.*

Estudio geohidrológico en Atlautla y Tecomazusco, Edo. de Méx. S.R.H. (inédito), 6 pp. 1 plano, Méx. Sept. 1947.

Informe geohidrológico de San Miguel Totolcingo, Edo. de México. S.R.H. (inédito), 6 pp. 1 plano, Méx. Marzo, 1949.

Dictamen geohidrológico de Tecomaxusco, Edo. de México, S.R.H. (inédito), 2 pp. Méx. Jun. 1949.

Dictamen geohidrológico referente al pueblo de Coatlihuacán, Edo. de México, S.R.H. (inédito), 8 pp. Méx. Ago. 1949.

Estudio geohidrológico de los pueblos de Purificación, San Nicolás Tlaminca y San Miguel Tlaixpan, Mun. de Texcoco, Méx. S.R.H. (inédito), 14 pp. Méx. Abril. 1950.

Dictamen geohidrológico de Calacoaya, Edo. de Méx. S.R.H. (inédito), 8 pp. Méx. Jul. 1950.

Dictamen geohidrológico para el riego del ejido de Los Reyes de la Paz, Edo. de Méx. S.R.H. (inédito), 7 pp. Méx. Jul. 1950.

Informe geohidrológico general de la cuenca del Salado, Edos. de México e Hidalgo, S.R.H. (inédito), 24 pp. 1 plano. Méx. Mayo, 1950.

Dictamen sobre las posibilidades geohidrológicas de la zona de Zacatlupa Huitzilapan, Edo. de México, S.R.H. (inédito), 9 pp. Méx. Feb. 1951.

Dictamen geohidrológico de San Lucas Patoni, Mun. de Tlalnepantla, Edo. de México, S.R.H. (inédito), 6 pp. Méx. Jun. 1951.

Dictamen geohidrológico de San Juan Teotihuacán, Edo. de Méx. S.R.H. (inédito), 5 pp. Méx. Jun. 1951.

Dictamen geohidrológico de Santiago Tepalcapa, Edo. de Méx. S.R.H. (inédito), 4 pp. 1 plano. Méx. Enero, 1952.

Informe geohidrológico de San Juan Daxthi, Edo. de Méx. S.R.H. (inédito), 7 pp. Méx. Enero, 1952.

Dictamen geohidrológico del ejido de Apaxco, Edo. de Méx. S.R.H. (inédito), 5 pp. 1 plano, Méx. Jun. 1952.

Dictamen geohidrológico de Santa María Ajoloapan, Mun. de Hueypoxtla, Edo. de Méx. S.R.H. (inédito), 5 pp. Méx. Jun. 1953.

Dictamen geohidrológico de San Agustín Berrós, Mun. de Villa Victoria, Edo. de Méx. S.R.H. (inédito), 4 pp. Méx. Oct. 1953.

Dictamen geohidrológico del pueblo de Belem, Mun. de Otumba, Edo. de Méx. S.R.H. (inédito), 4 pp. Méx. Ene. 1954.

*MEDINA VALDEZ, Jesús.*

Dictamen geohidrológico de varios lugares del Edo. de México. S.R.H. (inédito), 17 pp. Méx. Dic. 1955.

*MENDIVIL VALENZUELA, José.*

Estudio geohidrológico de la zona de Tecolapan, Mun. de Jilotepec, Edo. de Méx. S.R.H. (inédito), 6 pp. Méx. Jun. 1951.

Dictamen sobre las condiciones geohidrológicas en la zona de Matlatzuc, Mun. de Aculco, Edo. de Méx. S.R.H. (inédito), 5 pp. Méx. Jul. 1951.

Dictamen geohidrológico del rancho Vitala, Mun. de Huixquilucan, Edo. de Méx. S.R.H. (inédito), 3 pp. Méx. Abril, 1952.

*MOLINA BERBEYER, Rafael.*

Estudios geológicos y geoquímicos de las subcuencas de Chalco, Texcoco y San Juan Teotihuacán (Cuenca de Méx.) Laboratorios Nacionales de Fom. Ind. 54 pp. 24 mapas y tablas. Méx. Marzo, 1954. I.C.A.

*MOLINA, Eduardo.*

El proyecto Lerma, Depto. del Distrito Federal, pp. 5-23, 6 ilustr. 1 diagr. Méx. Abril-Mayo, 1949. I.C.A.

*ORTIZ ASIAN, Mario.*

Informe geohidrológico del pueblo de Nopaltepec, Edo. de México. S.R.H. (inédito), 7 pp. Méx. Dic. 1952.

Informe geohidrológico de la rancharía de Sacamulpa, Mun. de Huixquilucan, Edo. de Méx. S.R.H. (inédito), 4 pp. Méx. Dic. 1952.

Informe geohidrológico de la Villa de Sultepec, Edo. de Méx. S.R.H. (inédito), 8 pp. Méx. Dic. 1953.

Informe geohidrológico de la Villa de Sultepec, Edo. de México, S.R.H. (inédito), 8 pp. México, Dic. 1953.

*ORTIZ ASIAN, Mario y MARTINEZ RUIZ, Rolando.*

Informe geohidrológico de San Luis Taxhimay (Palmitas), Edo. de Méx. S.R.H. (inédito), 6 pp. Méx. Jul. 1952.

*ORTIZ FERNANDEZ DEL CAMPO, Jorge.*

Dictamen sobre las condiciones geohidrológicas del pueblo de Tultepec, Mun. de Ecatepec, Morelos, Edo. de Méx. S.R.H. (inédito), 4 pp. 1 plano, Méx. Marzo, 1954.

Dictamen sobre las condiciones geohidrológicas de los manantiales de Pueblo Nuevo. Mun. de Acambay, Edo. de Méx. S.R.H. (inédito), 4 pp. Méx. Nov. 1955.

*RIOS SANCHEZ, Raúl.*

Dictamen geohidrológico en San Francisco, Ayotuxco (Lado Dos Ríos) y Santa Cruz, Mun. de Huixquilucan, Edo. de Méx. S.R.H. (inédito), 2 pp. 1 plano, Méx. Jun. 1957.

*RODE, G.*

Proyecto de riego, entarquinamiento y desagüe de la fracción baja de la hacienda de Chapingo, R.I.M. Méx. Jul. 1931.

*SALINAS, M.*

Las fuentes del río Lerma, Bol. S.M.G.E. Tomo XLI, Méx. 1929.

*SARAVIA, A.*

Iniciativa referente a perforaciones de pozos en el valle de México, Bol. S.M.G.E. 5ª época, Tomo IX. Méx. 1919.

*TELLO, Rafael.*

Informe sobre la constitución del lecho del río Lerma y los sondeos

practicados en el mismo, para la cimentación de la presa de Toxi, Edo. de Méx. Bol. Minero, Tomo II, Núm. 4. Méx. I.G.

*VILLADA M. M.*

La caverna de Ojo de Agua (Dto. de Tenancingo, Edo. de México), Nat. 2ª s.l., pp. 81-85, Méx. 1887. I.G.

*VILLARELLO, Juan de Dios.*

Aguas subterráneas en el borde meridional de la Cuenca de México. B.I.G.M. Núm. 28. 80 pp. Méx. 1911.

La captación de las aguas de los manantiales de Santa Fe, D. F. Ayunt. Const. de Méx. Sec. Aguas Potables. Núm. 8. Méx. 1923.

*VIVAR, Gonzalo.*

Condiciones hidrogeológicas en Los Reyes Acozac, Edo. de México. S.R.H. (inédito), 5 pp. 7 fotos. Méx. Mayo, 1940.

Notas hidrogeológicas acerca del poblado de San Rafael Chamapa, Mun. de Naucalpan, Edo. de Méx. S.R.H. (inédito), 5 pp. Méx. Sept. 1941.

Notas hidrogeológicas acerca de Santo Tomás Chiconautla, Edo. de Méx. S.R.H. (inédito), 55 pp. Méx. Ago. 1941.

*VIZCAINO, Fernando y BISTRAIN, Pablo.*

Proyecto hidroeléctrico de los volcanes de México, R.I.M. Méx. Oct.-Nov.-Dic. 1944.

*VIZCAINO, Fernando.*

El lago de Texcoco, I.H.M. Vol. III, Núm. 4, pp. 16-22, 1 mapa, Méx. Oct.-Nov. Dic. 1949.

*VIZCAINO, Fernando y BISTRAIN, Pablo.*

Problemas generales del valle y la ciudad de México. Importancia del aprovechamiento integral de los recursos de nuestros volcanes. I.H.M. Vol. VI. Núm. 1. pp. 12-39, 5 mapas, tablas e ilustr. Méx. Enero-Feb. Mar. 1952.

Aprovechamiento de las aguas provenientes del deshielo de los volcanes Iztaccíhuatl y Popocatepetl para generación de energía eléctrica, R.I.M. pp. 7-18, Ilustr. Méx. Mayo-Junio, 1943.

*WAITZ, Paul.*

Investigaciones sobre la radiactividad de algunos manantiales del valle de México, S.G.M. Acta Asamblea Gral. del Inv. Méx. 28. Dic. 1912.

Las obras hidráulicas en los afluentes del Consulado y su influencia sobre la hidrología del valle, R.I.M. Méx. Ago. 1930.

Reseña geológica de la cuenca del Lerma, Bol. S.M.G.E. Tomo LVIII, Méx. 1943.

Algunas ligeras ideas acerca del problema de las tolvaneras del valle de México, I.H.M. Méx. Enero-Feb.-Marzo, 1948.

M I C H O A C A N

*ALVAREZ CARVAJAL, Manuel.*

Estudio geohidrológico del valle del río Los Otates o Chico del Tepalcatepec, Edo. de Michoacán. S.R.H. (inédito), 27 pp. 1 plano. Méx. Mar. 1956.



*ASCENCIO GARCIA, Rigoberto.*

Estudio geohidrológico de algunos lugares del Edo. de Michoacán. S.R.H. (inédito), 9 pp. Méx. Feb. 1956.

*BLASQUEZ LOPEZ, Luis.*

Hidrogeología de la zona norte del Edo. de Michoacán. Anales I. G.M.T. IX. 156 pp. 41 fotos. 2 láms. 9 tablas, 1 croquis, Oct, 1940-46.

Estudio geoquímico de las aguas de la sierra de San Andrés, Mich. 1945. Bol. I.G.-T.61. 1961.

Las aguas subterráneas de Angagua, Mich. (inédito), 1945.

Hidrogeología de Paracho, Mich. 6 pp. 1 croquis, 1 corte geológico. (inédito), 1945.

Hidrogeología de una parte del sistema de riego de Tepalcatepec, Mich. (inédito), 1948.

*BONAVIT, J.*

Principales fuentes termales de Michoacán, B.S.M.G.E. 3, Núm. 11. pp. 175-176, Núm. 14, pp. 221-223. Méx. 1907.

*CAMACHO, Heriberto.*

Inmediaciones de la ciudad de Morelia, I.G.N. Anales II, Núm. 1. pp. 1-17, 1 lám. 6 fotos, Méx. 1919.

*FERNANDEZ OLIVAN, Francisco.*

Breve informe acerca de las condiciones geohidrológicas en la zona de Apatzingán, Mich. S.R.H. (inédito), 8 pp. 1 plano, Méx. Jul. 1948.

*GARCIA MARTINEZ, Bonifacio.*

Estudio geohidrológico en la parte sur del valle de Chavinda, Mich. S.R.H. (inédito), 6 pp. 1 plano, 6 fotos, Méx. Sept. 1947.

Estudio geohidrológico de Cojumatlán, Mich. S.R.H. (inédito), 5 pp. 9 fotos. Méx. Sept. 1947.

Estudio geohidrológico del poblado de Las Cruces, Mun. de Chucándiro, Mich. S.R.H. (inédito), 4 pp. Méx. Abril, 1948.

*GARCIA MARTINEZ, Bonifacio y RETANA VAZQUEZ, Rodolfo.*

Estudio geohidrológico del pueblo de Santa Gertrudis, Mun. de Zacapu, Mich. S.R.H. (inédito), 5 pp. Méx. Abril, 1948.

*GARCIA MARTINEZ, Bonifacio.*

Estudio geohidrológico de la región de San Antonio Tariácuri, Mun. de Zacapu, Mich. S.R.H. (inédito), 10 pp. Méx. Abril, 1948.

Estudio geohidrológico del pueblo de "El Colesio", Mun. de Ecuandureo, Mich. S.R.H. (inédito), 3 pp. 1 plano, Méx. Ago. 1948.

Informe geohidrológico del pueblo de Las Fuentes, municipio de Ecuandureo, Mich. S.R.H. (inédito), 3 pp. 1 plano, Méx. Sept. 1948.

Estudio geohidrológico del pueblo de San José de Vargas, Mun. de Tanhuato, Mich. S.R.H. (inédito), 3 pp. 1 plano. Méx. Ago. 1948.

Estudio geohidrológico de Cienequitas, Mun. de Tanhuato, Mich. S.R.H. (inédito), 5 pp. 2 planos. Méx. Ago. 1948.

Estudio geohidrológico del pueblo de Tangancicuaro, Mun. de Tangancicuaro, Mich. S.R.H. (inédito), 6 pp. 1 plano. Méx. Ago. 1948.

Estudio geohidrológico del pueblo de Ecuandureo, Mun. de Ecuandureo, Mich. S.R.H. (inédito), 6 pp. 1 plano. Méx. Ago. 1948.

Estudio geohidrológico del pueblo La Estancia de Gómez, Mun. de Ecuandureo, Mich. S.R.H. (inédito), 4 pp. 1 plano. Méx. Ago. 1948.

Estudio geohidrológico del pueblo de La Soledad, Mun. de Ecuandureo, Mich. S.R.H. (inédito), 3 pp. Méx. Sept. 1948.

Estudio geohidrológico del pueblo de Quiringuicharo, Mun. de Ecuandureo, Mich. S.R.H. (inédito), 5 pp. 1 plano. Méx. Ago. 1948.

Estudio geohidrológico del pueblo de Patamban, Mun. de Tangancicuaro, Mich. S.R.H. (inédito), 5 pp. Méx. Sept. 1948.

Dictamen geohidrológico del poblado de Tzintzingareo, Mun. de Irimbo, Edo. de Mich. S.R.H. (inédito), 4 pp. Méx. Jun. 1950.

Estudio geohidrológico de los ranchos el Granjenal y Casas Viejas, Mun. de Puruándiro, Edo. de Mich. S.R.H. (inédito), 9 pp. Méx. Enero, 1949.

Dictamen geohidrológico de los ejidos de Puruándiro, San Antonio Carano y La Soledad, Mun. de Puruándiro, Edo. de Mich. S.R.H. (inédito), 10 pp. 1 plano Méx. Feb. 1950.

*GARCIA MARTINEZ, Bonifacio y RETANA VAZQUEZ, Rodolfo.*

Estudio geohidrológico del rancho de Santa Rosa Jaripeo, Mun. de Ciudad Hidalgo, Mich. S.R.H. (inédito), 4 pp. Méx. Mayo, 1948.

Estudio geohidrológico del pueblo de Pretoría, Mun. de Coeneo, Mich. S.R.H. (inédito), 3 pp. Méx. Abril, 1948.

*GUTIERREZ, R. M.*

Algunos datos relativos al abastecimiento de aguas de Morelia, R.I.A. Vol. 10, Núm. 10. Méx. Oct. 1932.

Algunos datos relativos al abastecimiento de aguas de Morelia, R.M.I.A. México, Oct. 1932.

*HERNANDEZ SERRANO, Apolinar.*

Hidrología del valle de Morelia Mich. I.G.M. Anales T. VI. Méx. 1932, 1936.

Estudio geohidrológico del pueblo de Capula, Mun. de Morelia, Mich. S. R. H. (inédito), 8 pp. Méx. Nov. 1949.

*HIDROLOGIA, Dir. Gral. S.R.H.*

(Ver Guanajuato.)

*IRRIGACION, Com. Nal. de.*

(Ver Guanajuato.)

*IERMA, Com. del Río.*

(Ver Guanajuato.)

*LOPEZ MARTINEZ, José.*

Dictamen sobre las condiciones geohidrológicas de varios lugares de los municipios de Tarímbaro y Churintzio, Mich. S.R.H. (inédito), 3 pp. 1 plano, Méx. Mayo. 1957.

*MARTINEZ RUIZ, Rolando.*

Dictamen geohidrológico referente al abastecimiento de agua potable de Ixtlán de los Hervores, Mich. S.R.H. (inédito), 5 pp. Méx. Sept. 1953.

*MEDINA VALDEZ, Jesús.*

Estudio geohidrológico de varios lugares del Edo. de Mich. S.R.H. (inédito), 9 pp. Méx. Oct. 1955.

Dictamen sobre las condiciones geohidrológicas del poblado de Queréndaro, Mun. de Queréndaro, Edo. de Mich. S.R.H. (inédito), 5 pp. Méx. Mayo, 1956.

Dictamen sobre las condiciones geohidrológicas de Rancho Seco, Mun. de Cuitzeo del Porvenir, Mich. S. R. H. (inédito), 3 pp. Méx. Mayo, 1956.

Dictamen sobre las condiciones geohidrológicas de San Nicolás Obispo, Mun. de Morelia, Edo. de Mich. S.R.H. (inédito), 4 pp. Méx. Mayo, 1956.

Dictamen sobre las condiciones geohidrológicas de Villalongín, Mun. de Puruándiro, Edo. de Mich. S.R.H. (inédito), 3 pp. Méx. Mayo, 1956.

*MENDIVIL VALENZUELA, José.*

Dictamen geohidrológico de la población de Ecuandureo, Edo. de Mich. S.R.H. (inédito), 6 pp. Méx. Jul. 1951.

Estudio geohidrológico del pueblo de Huaniqueo, Edo. de Mich. S.R.H. (inédito), 3 pp. Méx. Feb. 1952.

Dictamen referente a las condiciones geohidrológicas en los terrenos del ejido de la Estancia, Mun. de Queréndaro, Edo. de Mich. S.R.H. (inédito), 5 pp. 1 plano. Méx. Nov. 1951.

*ORTIZ ASIAN, Mario.*

Dictamen sobre las condiciones geohidrológicas en la población de

Puruándiro, Edo. de Mich. S.R.H. (inédito), 5 pp. Méx. Sept. 1955.

Dictamen geohidrológico relativo a las poblaciones de Quiroga y Lagunillas, Edo. de Mich. S.R.H. (inédito), 5 pp. Méx. Oct. 1954.

*ORTIZ FERNANDEZ DEL CAMPO, Jorge.*

Informe sobre las condiciones geohidrológicas del ejido Arroyo del Muerto, Mun. de Talpukahua, Edo. de Mich. S.R.H. (inédito), 4 pp. 1 plano. Méx. Abril, 1953.

*PALACIOS NIETO, Aarón.*

Dictamen geohidrológico de los terrenos ejidales del poblado de Comanja, municipio de Coeneo, Mich. S.R.H. (inédito), 3 pp. 1 plano. Méx. Nov. 1956.

Dictamen geohidrológico del ejido de Zapotán, Mun. de Coahuayana, Mich. S.R.H. (inédito), 3 pp. 1 plano. Méx. Nov. 1956.

*PARDO BOLLAN, Juan y MEDINA VALDEZ, Jesús.*

Informe sobre las condiciones geohidrológicas de algunos lugares del municipio de Zacapu, Mich. S.R.H. (inédito), 5 pp. Méx. Oct. 1955.

*PAREDES, Trinidad.*

Informe sobre el pozo de Yurécuaro, Mich., Parergones del I.G.M. Tomo V, Núm. 5, pp. 219-224. Méx. 1914.

*QUEVEDO, Miguel Angel de.*

Causas de la inundación acaecida en la ciudad de Acámbaro, por el río Lerma en el mes de Sept. de 1927, R.I.A. Méx. Abril, 1928.

*SHOUP OROPEZA, Samuel.*

Estudio geohidrológico efectuado

en el ejido de Tarimoro, Mun. de Tanhuato, Edo. de Mich. S.R.H. (inédito), 5 pp. 1 plano. Méx. Enero, 1950.

Dictamen sobre las condiciones geohidrológicas en el ejido de Los Charcos, Mun. de Tanhuato, Edo. de Mich. S.R.H. (inédito), 4 pp. Méx. Enero, 1950.

Dictamen sobre las condiciones geohidrológicas de Nahuatzin, Edo. de Mich. S.R.H. (inédito), 6 pp. Méx. Ene. 1950.

Estudio geohidrológico de Villa Jiménez, Edo. de Mich. S.R.H. (inédito), 6 pp. Méx. Abril, 1949.

*TELLO, Rafael.*

Resumen de un estudio hidrológico del valle de Jiquilpan, Mich. I.G.N. (inédito), Méx. 1921.

*VILLARELLO, Juan de Dios.*

Hidrología subterránea de los alrededores de Pátzcuaro, Mich., Parergones I.G.M. Tomo II, Núm. 9. pp. 343-362. Méx. 1909.

*VIVAR, Gonzalo.*

Notas hidrológicas de Laredo, Mun. de Coeneo, Mich. S.R.H. (inédito), 3 pp. 1 foto. Méx. Mar. 1941.

*WAITZ, Paul.*

Los geysers d'Ixtlán, Mich. Guide des Excursions du Xe. Congres Geologique International, XII. Méx. 1906. I.G.N.

(Ver Estado de México.)

Informe perforación Jiquilpan, Mich. D.I.A.F. (inédito), Méx. 1922.

## MORELOS

*ACOSTA DEL CAMPO, Carlos.*

Dictamen geohidrológico de los terrenos aledaños al ingenio de Zacatepec, Edo. de Morelos. S.R.H. (inédito), 7 pp. Méx. Dic. 1949.

Dictamen geohidrológico de la colonia Progreso, Mun. de Xiutepec, Edo. de Morelos. S.R.H. (inédito), 3 pp. Méx. Mayo, 1949.

*BLASQUEZ LOPEZ, Luis.*

(Ver Estado de México.)

Hidrogeología de la región Jojutla-Cerro Frío, Morelos (inédito). 1931.

Hidrogeología de la zona Otlayucan, Tlancantitla, Oaxtepec, Achichipico, Mor. I.G.N. (inédito). 25 pp. serie III-50, México, Sept. 1941.

*BRACHO VALLE, Felipe.*

Geohidrología de Tlayacapan, del Edo. de Mor. S.R.H. (inédito), 10 hojas, 1 plano. Nov. 1947.

Informe geohidrológico de la región en que está ubicada la ciudad de Cuernavaca, Edo. de Morelos. S.R.H. (inédito), 22 pp. 9 planos. Méx. Jul. 1948.

Informe geohidrológico sobre la región de "Yecapixtla", Edo. de Mor. S.R.H. (inédito), 9 pp. 1 plano. Méx. Nov. 1947.

*BRACHO VALLE, Felipe y AVILA TREVIÑO, Gabriel.*

Informe geohidrológico sobre los ejidos de "El Reparito" y "La Brasilera", en Tehuixtla, Mun. de Jojutla, Edo. de Mor. S.R.H. (inédito), 6 pp. 1 plano. Méx. Nov. 1947.

*BRACHO VALLE, Felipe.*

Informe geohidrológico de Totolapan, Edo. de Mor. S.R.H. (inédito), 9 pp. 2 planos, Méx. Feb. 1948.

Informe geohidrológico de Gabriel Mariaca, Edo. de Mor. S.R.H. (inédito), 5 pp. Méx. Ene. 1948.

Informe geohidrológico de Atlahuacan, Edo. de Mor. S.R.H. (inédito), 5 pp. 1 plano, Méx. Dic. 1947.

Informe geohidrológico sobre el túnel de Santa María Ahuacatlán, Edo. de Mor. S.R.H. (inédito), 8 pp. 3 planos. Méx. Nov. 1947.

*DOMINGUEZ RODRIGUEZ, Pablo.*

Estudio geohidrológico de varios lugares del Edo. de Morelos, S.R.H. (inédito), 9 pp. 1 plano. Méx. Feb. 1957.

Geohidrología de Tepaltzingo, municipio de Tepaltzingo, Edo. de Mor. S.R.H. (inédito), 3 hojas, 1 plano, Feb. 1957.

Geohidrología de Tetlama, Mun. de Temixco. Edo. de Mor. S.R.H. (inédito), 3 hojas. 1 plano, Enero, 1957.

*FRANCO LOPEZ, Manuel.*

Inspección geohidrológica en el pueblo de Xochitepec, Edo. de Mor. S.R.H. (inédito), 3 pp. 1 plano. Feb. 1949.

*GALVEZ, Vicente.*

Apuntes para la hidrología en los alrededores de Cuernavaca, I.G.N. (inédito), Méx. 1941.

*GALVEZ, Vicente y TELLO, Rafael.*

Alrededores de Tetelcingo y Cuau-

tla. I.G.N. (inédito), 12 pp. fotos. Méx. 1922.

*GALLEGOS CARRILLO, Rubén.*

Estudio geohidrológico de la colonia Altavista, situada en la loma de Las Piletas, Cuernavaca, Mor. S.R.H. (inédito), 6 pp. Méx. Jun. 1950.

Estudio geohidrológico del pueblo Paso del Higuera, Mun. de Jojutla, Edo. de Mor. S.R.H. (inédito), 6 pp. Méx. Jun. 1950.

Estudio geohidrológico del ejido de Telixtac, Mun. de Axochiapan, Edo. de Mor. S.R.H. (inédito), 4 pp. 1 plano. Méx. Ago. 1950.

Estudio geohidrológico del ejido de Quebrantadero, Mun. de Axochiapan, Edo. de Mor. S.R.H. (inédito), 5 pp. 1 plano. Méx. Jun. 1950.

*LANGUERENNE, T. L.*

(Ver Guerrero.)

*MARTINEZ RUIZ, Rolando y ORTIZ FERNANDEZ DEL CAMPO, Jorge.*

Geohidrología referente a la zona norte de la laguna de Tequesquitengo, del Edo. de Mor. S.R.H. (inédito), 9 hojas, 1 plano. Oct. 1952.

*OROPEZA, R. E.*

Aguas minerales de Tlaltenango, Mor. R.I.M. Méx. Oct. 1930.

*SALINAS, M.*

El nacimiento del río Amacuzac. Bol. S.M.G.E. Tomo XLV. Méx. 1936.

(Ver Guerrero.)

*SANCHEZ FACTO, M.*  
(Ver Guerrero.)

*TELLO, Rafael.*

Estudio hidrológico de Jonacatepec y sus alrededores, Edo. de Mor. (inédito), Méx. Abril, 1924. I.G.N.

Alrededores de Jonacatepec, Mor. I.G.N. (inédito), Méx. Abril, 1924.

*VILLARELLO, Juan de Dios.*

Hidrología subterránea de los alrededores de Jiutepec, Mor. S.A.F. Núm. 24, pp. 159-171, Méx. 1906.

*VIVAR, Gonzalo.*

Condiciones hidrogeológicas de Atlatlahuacán, Edo. de Mor. S.R.H. (inédito), 3 pp. 2 fotos. Méx. Mar. 1936.

*ZAMORA MONTERO, Salvador.*

Geohidrología del valle de Zacatepec, suroeste de San José Vista Hermosa y sur de Ahuehuetzingo, del Edo. de Morelos. S.R.H. (inédito), 6 pp. 1 plano. Sept. 1956.

#### N A Y A R I T

*MENDIVIL VALENZUELA, José.*

Estudio geohidrológico de la zona de Ixtlán del Río, Edo. de Nayarit. S.R.H. (inédito), 5 pp. Méx. Sept. 1952.

*ORTIZ ASIAN, Mario.*

Dictamen sobre las condiciones geohidrológicas de algunas zonas del Edo. de Nayarit. S.R.H. (inédito), 7 pp. 1 plano. Méx. Mayo, 1957.

#### N U E V O L E O N

*ACOSTA DEL CAMPO, Carlos.*

Estudio geohidrológico en la población Salinas Victoria, Edo. de Nuevo León. S.R.H. (inédito), 4 pp. Méx. Jul. 1948.

*BLASQUEZ LOPEZ, Luis.*

Las aguas subterráneas en la porción meridional de la sierra de Las Mitras, Monterrey, N.L. (inédito), 8 pp. 16 fotos, 1 plano, 1942.

Hidrogeología de los alrededores de Monterrey, N. L. 37 pp. 35 fotos. 1 perfil, 3 cortes geol. 1 croquis, 1 figura, 1 plano (inédito). 1943.

Nuevas consideraciones sobre las aguas subterráneas de Monterrey, N. L. (inédito), 1957.

*CRAVIOTO GUERRERO, Eduardo.*

Estudio sobre la presa del Azúcar, Monterrey, N. L. Méx. 1937.

*DIAZ SANCHEZ, Fernando.*

Dictamen geohidrológico de terrenos situados en los municipios de General Terán, El Carmen, China, Lampazos, La Tinaja, Salinas Victoria, Santa Catarina, Vallecillo, Villa de Guadalupe, Mina, Apodaca y Monte Morelos, Edo. de Nuevo León. S.R.H. (inédito), 10 pp. 1 plano. Méx. Abril, 1957.

*FOLLANSHEE, R y DEAN, S.H.J.*  
(Ver Coahuila.)

*GALVEZ, Vicente y WAITZ, Paul.*

Estudios hidrogeológicos del valle "Dr. Arroyo", Edo. de N. L. S.R.H. (inédito), 42 pp. 1 plano. Méx. Dic. 1932.

*GALVEZ, Vicente.*

Hidrología de los alrededores de Linares, N.L. I.G.N. (inédito). Méx. 1929.

*GARCIA QUINTERO, Andrés.*

(Ver Chihuahua.)

*GONZALEZ CISNEROS, Rafael.*

Reconocimiento geohidrológico de

los distritos de riego "Bajo Río San Juan" y "Bajo Río Bravo", S.R.H. (inédito), 5 pp. Méx. Sept. 1952.

*IRRIGACION, Com. Nal. de.*

Bol. Hidrológico Núm. 3. Río San Juan, Méx. 1940.

(Ver Chihuahua.)

*JIMENEZ LOPEZ, César.*

La presa del Azúcar, N. L. R.I.M. Méx. Jul.-Ago. 1939.

*LESSER JONES, Heinz.*

El problema del agua potable en Monterrey. I.H.M. Vol. XL. Núm. 4. Oct.-Dic. 1957.

*LÖEHNBERG, Alfredo.*

Sources of water supply for Monterrey, I.C.A. 11 pp. Méx. Jun. 1957.

*LOPEZ RUBIO, José Manuel.*

Dictamen geohidrológico en el Mun. de Hualahuises, Edo. de N. L. S.R.H. (inédito), 3 pp. 1 plano. Méx. Ago. 1950.

Estudio geohidrológico en Xochitl, Mun. de Monterrey, N. L. S.R.H. (inédito), 7 pp. 1 plano. Méx. Enero, 1951.

*NORIEGA, José.*

Fuentes de agua potable para Monterrey, Méx. 1951.

*OCHOA E. R., y LÖEHNBERG, Alfredo.*

Informe que rinde la Comisión nombrada para determinar sobre las posibilidades del proyecto de Mina para el abastecimiento de agua potable a la ciudad de Monterrey, N. L. I.C.A. 5 pp. 5 anexos. Méx. Sept. 1957.

*ORTIZ FERNANDEZ DEL CAMPO, Jorge.*

Dictamen geohidrológico de los ejidos Salinas-Victoria, Villarreales y Morales, Los Urrutia y Mamulique, Mun. de Salinas-Victoria, Edo. de N. L. S.R.H. (inédito), 5 pp. 1 plano. Méx. Feb. 1956.

Dictamen geohidrológico relativo a los terrenos ejidales de La Paz, Mun. de Galeana, Edo. de N. L. S.R.H. (inédito), 5 pp. Méx. Dic. 1955.

Condiciones geohidrológicas de los predios rústicos propiedad de la Sra. Concepción de la Peña de Valdez y Mario Palma González, Mun. de Galeana, Edo. de N. L. S.R.H. (inédito), 4 pp. 1 plano. Méx. Enero, 1955.

*SCHULZE, Gustavo.*

Estudio geohidrológico en Soledad de la Mota, Edo. de N. L. S.R.H. (inédito), 17 pp. 2 planos, 10 fotos. Méx. Sept. 1923.

Informe hidrogeológico sobre las zonas donde se encuentran ubicadas las municipalidades de General Zauza y Marín. Edo. de Nuevo León. S.R.H. (inédito), 26 pp. 2 planos, 7 fotos, Méx. Dic. 1923.

*VEGA, J. de la.*

Experiencias de aforo de aguas subterráneas por el procedimiento eléctrico en el río Pílon, N. L. R.I.M. Méx. 1933.

*VERGARA, F.*

Apuntes para la hidrografía médica de Monterrey. Mem. del Gob. del Edo. de Nuevo León, pp. 348-355. Méx. 1895.

## OAXACA

*AVILA TREVIÑO, Gabriel.*

Estudio geohidrológico para abastecimiento de Puerto Angel, Edo. de Oaxaca. S.R.H. (inédito), 9 pp. Méx. Abril, 1951.

*BAZ DRESCH, Carlos.*

La presa de Las Pilas en el Proyecto de Tehuantepec, Oax. R.I.M. Méx. Enero-Feb. 1938.

*BLASQUEZ LOPEZ, Luis.*

Hidrogeología del valle de Oaxaca, Oax. 3 pp. (inédito), 1946.

Hidrogeología de los alrededores de Tamazulapan, Oax. (inédito). 1952.

*DE GARAY AGUILERA, Pedro.*

Estudio geohidrológico sobre Santa María Chachoapan, Edo. de Oax. S.R.H. (inédito), 5 pp. Méx. Nov. 1949.

Dictamen sobre las condiciones geohidrológicas en Teotitlán del Camino, Edo. de Oax. S.R.H. (inédito), 5 pp. 1 plano. Méx. Mar. 1949.

Estudio geohidrológico sobre Santiago Ayuquílilla, Edo. de Oax. S.R.H. (inédito), 7 pp. Méx. Nov. 1949.

Estudio geohidrológico de Cosoltepec, Edo. de Oax. S.R.H. (inédito), 5 pp. Méx. Nov. 1949.

*DE GARAY AGUILERA, Pedro y SHOUP OROPEZA, Samuel.*

Dictamen sobre las condiciones geohidrológicas en Santiago Yolomecatl, Edo. de Oax. S.R.H. (inédito), 4 pp. Méx. Ago. 1949.

*FERNANDEZ GONZALEZ, Ramón.*

Estudio geohidrológico en la región central del Edo. de Oaxaca. S.R.H. (inédito), 11 pp. 1 plano. Méx. Oct. 1947.

Estudio geohidrológico en los alrededores de Díaz Ordaz, Edo. de Oax. S.R.H. (inédito), 3 pp. Méx. Oct. 1947.

*GARCIA MARTINEZ, Bonifacio.*

Estudio geohidrológico del pueblo de Yucucundo, Mun. de Huitepec, Distrito de Zaachila, Edo. de Oax. S.R.H. (inédito), 8 pp. 3 planos, 28 fotos. Méx. Enero, 1948.

*GOMEZ CAMPOS, Adolfo.*

Estudio geohidrológico de conjunto de la región de Reyes Mantecón, Edo. de Oax. S.R.H. (inédito), 15 pp. 3 planos, 10 fotos. Méx. Enero, 1944.

*LOPEZ MARTINEZ, José.*

Informe geohidrológico del sitio en que se instalará la nueva población de Jalapa del Marqués, Tehuantepec, Oax. S.R.H. (inédito), 5 pp. 1 plano. Méx. Nov. 1956.

*MUÑOZ, Pascual.*

Estudio geohidrológico de San Andrés Lagunas, Distrito de Teposcolula, Oax. S.R.H. (inédito), 3 pp. Méx. Dic. 1948.

Estudio geohidrológico del pueblo de San Andrés Sinaxtla, Mun. de Nochixtlán, Oax. S.R.H. (inédito), 4 pp. 1 plano. Méx. Feb. 1949.

*ORTIZ ASIAN, Mario.*

Dictamen geohidrológico de la porción S.W. de la costa chica, Edo. de Oax. S.R.H. (inédito), 7 pp. 1 plano. Méx. Jul. 1957.



Dictamen geohidrológico de algunas zonas del Edo. de Oax. S.R.H. (inédito), 14 pp. Méx. Feb. 1956.

**ORTIZ FERNANDEZ DEL CAMPO, Jorge.**

Dictamen geohidrológico del poblado de Suchitepec, Distrito de Huajuapán de León, Edo. de Oax. S.R.H. (inédito), 6 pp. Méx. Abril, 1955.

**TAMAYO, Jorge.**

Sistema de riego del valle de Oaxaca, informe presentado ante la XI Convención Nacional de Ingenieros. R.I.M. Méx. Jun. 1938.

**VIVAR, Gonzalo.**

Notas hidrogeológicas acerca de la región situada al norte de Huajuapán de León, Edo. de Oaxaca. S.R.H. (inédito), 19 pp. 1 plano, 22 fotos. Méx. Nov. 1941.

**WAITZ, Paul.**

Notas preliminares relativas a un reconocimiento geológico por el curso del Atoyac (río Verde), Oax. Parergones I.G.N. Tomo IV, Núm. 1, pp. 8-32. México.

## P U E B L A

**ACOSTA DEL CAMPO, Carlos y VEYTIA, Mario.**

Geohidrología de la cuenca de Tehuacán, del Edo. de Puebla, S.R.H. (inédito), 27 pp. 4 planos Mar. 1949.

**ARENAS VALDEZ, Manuel.**

Estudio hidrológico de la presa Balcón del Diablo, Pue. R.I.M. Méx. Marzo-Abril, 1941.

**ARMENDARIZ, E.**

Estudio sobre las aguas de Tehuacán, Pue. Tip. S.F. Méx. 1902. I.G.

**AVILA TREVIÑO, Gabriel.**

Geohidrología del valle de San Juan Ixcaquixtla, del Edo. de Puebla, S.R.H. (inédito), 15 pp. 2 planos, 6 fotos. Enero, 1951.

Estudio geohidrológico para el ejido de San Bernabé Temoxititla, municipio de Ocoyucan, Edo. de Pue. S.R.H. (inédito), 4 pp. 1 plano, Méx. Ago. 1950.

**BERNAL BELTRAN, Arnulfo.**

Informe geohidrológico del valle de Chignahuapan, Edo. de Puebla. S.R.H. (inédito), 8 pp. Méx. Enero, 1950.

**BLASQUEZ LOPEZ, Luis.**

Informe hidrogeológico sobre el pozo de Eractitla, alrededores de San José Miahuitlán, Edo. de Puebla (inédito), 3 pp. C-385, I.G.N. 1929.

Hidrología del valle de Tehuacán, Pue. 1929. I.G. Anales. T. XII-1957.

Nuevos datos sobre la hidrogeología del valle de Tehuacán (inédito), 28 pp. serie III-33, I.G.N. Méx. 1942.

**BOSE, Emilio.**

Las aguas subterráneas de la región de Tehuacán, Pue. Bol. Min. Tomo I. 19: 6, Núms. 6-12. Méx. Oct. 1913. I.G.

**CAMACHO, Heriberto, HIJAR Y HARO, José.**

Estudio hidrológico de Calpulalpan, Tlax. y Tecamachalco, Pue. (inédito), Méx. I.G.

Las aguas subterráneas de Tlanalapan, Hgo., informe de las aguas subterráneas del valle de Tecamachalco o Valsequillo, Pue. Anales I. G.M. Núm. 8, Méx. 1920.

*CARRASCO, B. J.*

Las aguas de Axocopan, Atlixco, Pue. R.I.M. Méx. Jul.-Ago.-Nov. 1930. Enero, 1931.

*DE GARAY AGUILERA, Pedro.*

Dictamen geohidrológico de Huaquechula, Edo. de Pue. S.R.H. (inédito), 5 pp. Méx. Ago. 1949.

Dictamen geohidrológico de San Vicente Boquerón, Mun. de Acatlán, Edo. de Pue. S.R.H. (inédito), 4 pp. Méx. Mar. 1950.

*DE GARAY AGUILERA, Pedro y SHOUP OROPEZA, Samuel.*

Estudio geohidrológico en San Sebastián Coacnopalan, Mun. de Palmar de Bravo, Edo. de Pue. S.R.H. (inédito), 5 pp. 1 plano. Méx. Dic. 1948.

Condiciones geohidrológicas en la ranchería de Puente Colorado, Azumbilla, Mun. de Nicolás Bravo, Edo. de Puebla. S.R.H. (inédito), 5 pp. 1 plano, Méx. Ene. 1949.

*DIAZ LOZANO, Enrique.*

Manantiales en el pueblo de Tepeji de Rodríguez, Pue. Anales del I.G.M. Núm. 9, Méx. 1920.

*DIEZ, D.*

El riego del valle de Valsequillo y el porvenir agrícola del Edo. de Pue. R.M.I.A. Méx. Ene. 1927.

*FORT, J. M.*

Memoria sobre la naturaleza de las aguas de Tehuacán, B.S.G. 1ª época, Supl. al Tomo 6, pp. 33-41, Méx. 1861. I.G.

*GALVEZ, Vicente.*

La región de Valsequillo en Puebla y la Ofic. de Explo. y Aprov. de

Aguas Subterráneas, R.I.M. Méx. Oct. 1930.

*GARCIA MARTINEZ, Bonifacio.*

Geohidrología de Santa Inés. Ahuatempan, Cabecera del Mpio. del mismo nombre, del Edo. de Puebla. S.R.H. (inédito), 5 pp. 1 plano. Dic. 1951.

Geohidrología de San Marcos Necoxthla, Mpio. de Tehuacán, del Edo. de Pue. S.R.H. (inédito), 3 pp. Mayo, 1953.

Geohidrología para el pueblo de Esperanza, Cabecera del Mpio. de Esperanza, del Edo. de Puebla. S.R.H. (inédito), 4 pp. Enero, 1954.

*HIJAR Y HARO, José.*

Estudio hidrológico de Amozoc, Tepeaca y Tecalli, Pue. (inédito), Méx. 1920. I.G.M.

*MEDINA VALDEZ, Jesús.*

Geohidrología de Piaxtla, Mpio. de Piaxtla, del Edo. de Puebla. S.R.H. (inédito), 5 pp. Abril. 1956.

*ORDOÑEZ, Ezequiel.*

Las aguas subterráneas de Amozoc, Pue. Parergones del I.G.M. Tomo I. Núm. 4. pp. 117-120, 1 lám. Méx. 1904.

*ORTIZ FERNANDEZ DEL CAMPO, Jorge.*

Geohidrología del Ejido de Santa María Moyotzingo, del Edo. de Pue. S.R.H. (inédito), 1 plano, Jul. 1953.

Geohidrología de la zona sur del Mpio. de Chietla, Edo. de Pue. S.R.H. (inédito), 5 pp. Jul. 1954.

Geohidrología de Nanacatlán, Municipio de Zapotitlán, de Méndez, del

Edo. de Pue. S.R.H. (inédito), 5 pp. Oct. 1955.

*ORTIZ ASIAN, Mario.*

Geohidrología de la zona de Huejotzingo, del Edo. de Pue. S.R.H. (inédito), 4 pp. Feb. 1955.

Geohidrología del valle de Tecamachalco y parte de los valles de Tehuacán y El Palmar, Edo. de Pue. S.R.H. (inédito), 21 pp. 1 plano. Sept. 1956.

*PAREDES, Eliseo y PALACIOS NIETO, Aarón.*

Geohidrología del valle de Atlixco-Matamoros, Edo. de Pue. S.R.H. (inédito), 5 pp. 1 plano. Dic. 1955.

*PAREDES, Eliseo y LÓPEZ, José.*

Geohidrología de Yolotepec, Mun. de Tepeyahualco, Edo. de Pue. S.R.H. (inédito), 3 pp. 1 plano. Sept. 1955.

*RIOS SANCHEZ, Raúl.*

Geohidrología de San Nicolás Tepepoxtitlán, Mpio. de Atezcatl, Pue. S.R.H. (inédito), 3 pp. 1 plano. Marzo, 1957.

Geohidrología del valle de Palmar de Bravo, del Edo. de Pue. S.R.H. (inédito), 3 pp. 1 plano. Oct. 1957.

Geohidrología de Atencingo del Edo. de Pue. (inédito), S.R.H. 3 pp. 1 plano. Sept. 1957.

*SHOUP OROPEZA, Samuel.*

Dictamen geohidrológico de varios lugares de los municipios de Atlixco, Atzitzihuacán y Huaquechula, Edo. de Pue. S.R.H. (inédito), 9 pp. Méx. Abril, 1950.

Geohidrología de San Miguel Tenextatiloyan, Mpio. de Zautla, Edo. de Pue. S.R.H. (inédito), 7 pp. Ene. 1950.

*VASQUEZ GIL, Roberto.*

Las obras de la C.N.I. y el proyecto de Valsequillo, Pue. R.I.M. Méx. Nov. Dic. 1936.

*VEYTIA BARBA, Mario.*

Geohidrología acerca de las posibilidades de alumbrar aguas subterráneas en el campo militar Núm. 11, de Puebla, Pue. S.R.H. (inédito), 3 pp. Nov. 1950.

*VIVAR, Gonzalo.*

Datos hidrogeológicos de la población de Tepeaca, Edo. de Pue. S.R.H. (inédito), 4 pp. Méx. Nov. 1937.

Notas hidrogeológicas acerca de San Francisco Tepeyac, Mun. de Texmelucan, Edo. de Pue. S.R.H. (inédito), 3 pp. Méx. Sept. 1941.

Estudio hidrogeológico acerca de San Pablo Xochimehuacán, Edo. de Pue. S.R.H. (inédito), 3 pp. Méx. Sept. 1941.

*VON KUEGELGEN, Harold.*

Informe geohidrológico de Chila, Distrito de Acatlán, Edo. de Puebla. S.R.H. (inédito), 8 pp. 4 fotos. Méx. Mar. 1948.

Dictamen geohidrológico de Acatitlán, Mun. de Caltepec, Edo. de Puebla. S.R.H. (inédito), 3 pp. Méx. Jun. 1948.

Dictamen geohidrológico de Tecali, Edo. de Pue. S.R.H. (inédito), 3 pp. Méx. Mar. 1948.

---

Informe geohidrológico de Tepeaca, Edo. de Pue. S.R.H. (inédito), 4 pp. Méx. Mar. 1948.

---

Dictamen geohidrológico en Chiautla de Tapia, Edo. de Pue. S.R.H. (inédito), 3 pp. 2 fotos. Méx. Mar. 1948.

---

Dictamen geohidrológico en Las Minas, Mun. de Miahuatlán, Edo. de Pue. S.R.H. (inédito), 3 pp. Méx. Jul. 1948.

---

Dictamen acerca de las condiciones geohidrológicas en el rancho de Amalucan, Mun. de San Salvador Chachapa, Edo. de Pue. S.R.H. (inédito), 3 pp. 1 plano. Méx. Ene. 1949.

---

Estudio geohidrológico de San Salvador Huixcolotla, Edo. de Pue. S.R.H. (inédito), 4 pp. 1 plano. Méx. Mar. 1949.

---

Dictamen geohidrológico en San Bernardo, Mun. de Acatlán. Edo. de Pue. S.R.H. (inédito), 3 pp. Méx. Mar. 1949.

---

Estudio geohidrológico de Huajuca, Mun. de Tepexi, Edo. de Pue. S.R.H. (inédito), 3 pp. Méx. Jun. 1949.

---

Dictamen geohidrológico en Tepetillo, Mun. de Petlalcingo, Edo. de Puebla. S.R.H. (inédito), 3 pp. Méx. Jun. 1949.

---

Informe geohidrológico de Santo Tomás Hueyotlipan, Edo. de Pue. S.R.H. (inédito) 3 pp. 1 plano. Méx. Jul. 1949.

---

Estudio geohidrológico de Santa Cruz Huitziltepec, Edo. de Puebla. S.R.H. (inédito), 3 pp. 1 plano, 1 foto. Méx. Mar. 1949.

---

Estudio geohidrológico de Tepeyahualco, Edo. de Pue. S.R.H. (inédito), 6 pp. 3 fotos. Méx. Mar. 1949.

---

Dictamen geohidrológico en Miahuapan, Mun. de Molcaxac, Edo. de Pue. S.R.H. (inédito) 4 pp. 1 foto. Méx. Mar. 1950.

---

Condiciones geohidrológicas en San Antonio Cuautla, Mun. de Huaquechula, Distrito de Atlixco, Edo. de Puebla. S.R.H. (inédito), 3 pp. 4 fotos. Méx. Mayo, 1950.

---

Dictamen geohidrológico de Santa Catarina Villanueva, Mun. de Quecholac, Edo. de Pue. S.R.H. (inédito), 4 pp. 1 plano. Méx. Mar. 1950.

---

Dictamen geohidrológico de Yeioxtlahuaca, Mun. y Distrito de Acatlán, Pue. S.R.H. (inédito), 3 pp. 1 foto. Méx. Jun. 1950.

---

Dictamen geohidrológico en San Simón de Bravo y La Compañía, Mun. de Quecholac, Distrito de Tecamachalco, Edo. de Pue. S.R.H. (inédito), 4 pp. Méx. Jun. 1950.

---

Dictamen geohidrológico en San Juan Tianguismanalco, Distrito de Atlixco, Edo. de Pue. S.R.H. (inédito), 3 pp. 1 plano. Méx. Mayo. 1950.

---

Geohidrología de Francisco I. Madero y Pamarito de Tochapán, Mun. de Quecholac, del Edo. de Pue. S.R.H. (inédito), 5 pp. Méx. Jul. 1950.

---

Geohidrología en Chinantla, Edo. de Puebla. S.R.H. (inédito), 4 pp. Dic. 1950.

---

Geohidrología de San Jerónimo Xayacatlán, del Edo. de Pue. S.R.H. (inédito), 4 hojas. Nov. 1950.

---

Geohidrología de Nealtican, Mun. de Atlixco, del Edo. de Pue. S.R.H. (inédito), 4 hojas. Nov. 1950.

---

Geohidrología de Yetla, Mun. de Piaxtla, del Edo. de Pue. S.R.H. (inédito), 5 pp. Méx. Nov. 1950.

---

Geohidrología de Villa Juárez, del Edo. de Puebla. S.R.H. (inédito), 4 pp. Méx. Jun. 1952.

---

Geohidrología de Totoltepec, Tonahuixtla, San Jerónimo Xayacatlán, Xayacatlán de Bravo y la Huerta, pertenecientes a la cuenca del río Acatlán, Edo. de Pue. S.R.H. (inédito), 6 pp. 1 plano. Méx. Jun. de 1952.

---

Geohidrología del Mun. de Petlalcingo, Edo. de Pue. S.R.H. (inédito), 3 pp. 1 plano. Méx. Jun. 1952.

---

Geohidrología de San Pablo Xochimehuacán, Mun. de Puebla. S.R.H. (inédito), 4 pp. Méx. Jul. 1952.

---

Geohidrología de Chietla, Mun. de Chietla, del Edo. de Pue. S.R.H. (inédito), 4 pp. Méx. Jul. 1952.

---

Geohidrología de Acatzingo, del Edo. de Pue. S.R.H. (inédito), 4 pp. 1 plano. Ago. 1952.

---

Geohidrología de Zapotitlán Salinas, Tehuacán, Puebla. S.R.H. (inédito), 5 hojas, 2 planos. Dic. 1952.

---

Geohidrología de los terrenos de la cooperativa ejidal de Atencingo, Edo. de Pue. S.R.H. (inédito), 13 pp. 1 plano, Dic. 1953.

---

Geohidrología de Santa Rita Tlahuapan, del Edo. de Puebla. S.R.H. (inédito), 3 pp. Mayo, 1953.

---

Geohidrología de Tecomaatlán, Guadalupe Santa Ana y Progreso ex Distrito de Acatlán, del Edo. de Pue. S.R.H. (inédito), 3 pp. 1 plano, Mayo, 1953.

---

Geohidrología de Tehuitzingo, Boqueroncito, Ahuehuetitla y Hermenegildo Galeana. Ex Distrito de Acatlán, Edo. de Puebla. S.R.H. (inédito), 4 pp. 1 plano. Feb. 1954.

---

WAITZ, Paul.

Condiciones geohidrológicas de los axialapazcos de Alchichica, La Preciosa, y Quecholac, Edos. de Puebla y Veracruz, S.R.H. (inédito), 7 pp. Méx. Ago. 1947.

## QUERETARO

ACOSTA DEL CAMPO, Carlos.

Estudio geohidrológico del rancho San Isidro, Mesa de Buenavista, al N.E. de Tequisquiapan, Qro. S.R.H. (inédito), 5 pp. 1 mapa. Méx. Jul. 1947.

BELLO, O. G.

Informe de exploración geofísica con métodos eléctricos, en terrenos del Club Campestre de Querétaro, Qro. S.R.H. (inédito), 5 pp. 1 mapa. Méx. Abril, 1956.

---

Informe relativo al programa de exploraciones geofísicas para localización de agua subterránea en el valle de Querétaro, Qro. S.R.H. (inédito), 4 pp. 1 mapa. Méx. Abril. 1956.

---

Informe sobre exploración geoelectrica en "Rodeo" y "Tlacote el Bajo", Qro. S.R.H. (inédito), 2 pp. 4 mapas. Méx. Mar. 1957.

**CAMACHO, Heriberto.**

Estudio hidrológico del valle de Ezequiel Montes, de la villa del Pueblito y de San Juan del Río, Edo. de Qro. (inédito), Tomo II. Núms. 1-3, pp. 68-88, 11 láms. 4 fotos. Méx. 1925.

**DOMINGUEZ RODRIGUEZ, Pablo.**

Dictamen geohidrológico de los Cues, Mun. de Huimilpan, Qro. S.R.H. (inédito), 3 pp. 1 mapa. Méx. Mayo, 1957.

Estudio geohidrológico de la ex hacienda "La Solana", Mun. El Centro, Qro. S.R.H. (inédito), 2 pp. 1 mapa. Méx. Jun. 1957.

**GALVEZ, Vicente.**

Hidrología subterránea de los alrededores del pueblo de Tequisquiapan y hacienda de La Labor, distrito de Temascaltepec, Qro. I.G.N. Anales. Núm. 3. Méx. 1919.

**GARCIA MARTINEZ, Bonifacio.**

Dictamen geohidrológico del ejido de Tequisquiapan, Mun. del mismo nombre, Qro. S.R.H. (inédito), 7 pp. 1 plano. Méx. Feb. 1950.

Estudio geohidrológico de la región de San Pablo Toloimán, Qro. S.R.H. (inédito), 11 pp. 2 planos, 19 fotos. Méx. Ene. 1956.

**GONZALEZ RAMIREZ, J.**

Informe preliminar y estudios verificados en las boquillas "La Soledad" y "San Miguel Tlaxcaltepec", Qro. S.R.H. (inédito), 7 pp. 3 fotos, 4 mapas. Méx. Nov. 1956.

**HERNANDEZ SERRANO, Apolinar.**

Dictamen referente a las aguas

subterráneas de una fracción de la hacienda de Santa Cruz, Qro. S.R.H. (inédito), 4 pp. Méx. Oct. 1948.

Dictamen referente a las aguas subterráneas de La Fuente, Mun. de Tequisquiapan, Qro. S.R.H. (inédito), 5 pp. Méx. Dic. 1949.

Dictamen referente a la localización de un pozo destinado a captación de agua potable en Tequisquiapan, Qro. S.R.H. (inédito), 2 pp. Méx. Sept. 1948.

Datos geohidrológicos de Tequisquiapan y localización de zona de protección para manantiales termales. S.R.H. (inédito), 7 pp. 1 tabla. Méx. Nov. 1949.

Dictamen referente a las aguas subterráneas de los ejidos de Jaral y Charco Blanco, Qro. S.R.H. (inédito), 5 pp. Méx. Ago. 1950.

Dictamen referente a la obtención de agua subterránea para riego en el ejido de Arvascala, Mun. Villa Márquez, Qro. S.R.H. (inédito) 4 pp. Méx. Ago. 1950.

Dictamen referente al aprovechamiento de aguas subterráneas en los ejidos de Mompani y La Tinaja, Qro. S.R.H. (inédito), 6 pp. Méx. Ago. 1950.

Dictamen sobre la localización de pozos para riego en el ejido Viborillas, San Vicente el Alto, Mun. Colón, Qro. S.R.H. (inédito), 4 pp. Méx. Ago. 1953.

Dictamen referente a captaciones de agua potable en Bernal, Qro. S.R.H. (inédito), 4 pp. Méx. Abril, 1953.

*LOPEZ MARTINEZ, José.*

Dictamen geohidrológico del ejido San Miguel Tlaxcaltepec, Amealco, Qro. S.R.H. (inédito), 2 pp. Méx. Mayo, 1956.

Dictamen sobre las condiciones geohidrológicas del ejido Piedras Negras, Mun. Colón, Qro. S.R.H. (inédito), 2 pp. 1 mapa, Méx. Sept. 1957.

Dictamen geohidrológico de Pichardo y Santa Rosa de Xaxay, San Juan del Río, Qro. S.R.H. (inédito), 2 pp. 1 mapa, Méx. Sept. 1957.

Dictamen geohidrológico de ejidos Jesús María y Cerro Colorado, Mun. Márquez, Qro. S.R.H. (inédito), 2 pp. 1 mapa, Méx. Jul. 1957.

*MARTINEZ RUIZ, Rolando y ORTIZ FERNANDEZ DEL CAMPO, Jorge.*

Informe preliminar sobre las condiciones del valle Santa Rosa Jáuregui, Qro. S.R.H. (inédito), 6 pp. 1 mapa. Méx. Abril, 1953.

Informe preliminar sobre condiciones geohidrológicas de la Barquilla, Mun. de Querétaro, Qro. S.R.H. (inédito), 5 pp. 1 mapa. Méx. Mar. 1953.

Informe preliminar sobre condiciones geohidrológicas de Tlacote el Bajo, Qro. S.R.H. (inédito), 7 pp. 1 mapa. Méx. Enero, 1953.

*MUÑOZ, Pascual.*

Estudio geohidrológico del ejido San José Peñuela, Distrito Colón, Qro. S.R.H. (inédito), 3 pp. 1 mapa. Méx. Feb. 1949.

*ORTIZ ASIAN, Mario.*

Dictamen preliminar sobre las

condiciones geohidrológicas del valle de Querétaro. S.R.H. (inédito), 8 pp. 1 mapa, Méx. Ago. 1957.

*PAREDES, Trinidad.*

Estudio hidrológico de la región de Río Verde y Arroyo Seco en los Edos. de S.L.P. y Querétaro. Parergones. I.G.M. Tomo II, Núm. 8 pp. 293-337. Méx. 1909.

Informe relativo al agua solicitada por los vecinos del Pueblito, Qro. Parergones. I.G.M. Tomo V. Núm. 5, pp. 211-216. Méx. 1914.

*RIOS SANCHEZ, Raúl.*

Dictamen geohidrológico de Santiago Mexquititlán, Amealco, Qro. S.R.H. (inédito), 2 pp. 1 mapa, Méx. Marzo, 1957.

*VEYTIA BARBA, Mario.*

Dictamen geohidrológico de Arroyo Seco, Qro. S.R.H. (inédito), 2 pp. Méx. Ago. 1950.

Dictamen geohidrológico de San Pedro Escobedo, Qro. S.R.H. (inédito), 2 pp. Méx. Ago. 1950.

*VILLARELLO, Juan de Dios.*

Estudio de la hidrología interna de los alrededores de Cadereyta de Méndez, Qro. Parergones. I.G.M. Tomo I, Núm. 6, pp. 155-208. Méx. 1904.

Hidrología subterránea de los alrededores de Querétaro, Parergones, Inst. Geol. de Méx. Tomo I, Núm. 8, pp. 235-289, 8 láms. 2 diagrs. Méx. 1905.

Hidrología subterránea de los alrededores de Montenegro, Qro. Bol. S.G.M.T. 5, Méx. 1908.

**ZAMORA MONTERO, Salvador.**

Condiciones geohidrológicas en el rancho "La Machorra", Qro. S.R.H. (inédito), 8 pp. 1 mapa. Méx. Enero, 1957.

**QUINTANA ROO****HERRERA, H.**

Monografía del río Hondo (Quintana Roo), Bol. S.M.G.E. Tomo LVI. Méx. 1942.

**SAN LUIS POTOSI****ANDUAGA, Simón.**

Hidrología subterránea del Edo. de San Luis Potosí. S.R.H. (inédito), 19 pp. diagr. Méx. Ene. 1922.

Informe hidrológico de la hacienda de Gogorrón, S.L.P. S.R.H. (inédito), 33 pp. 3 mapas, Méx. Enero, 1922.

Estudio hidrológico de San Luis Potosí y sus alrededores. S.R.H. (inédito), 15 pp. Méx. Mayo, 1921.

**ASCENCIO GARCIA, Rigoberto.**

Dictamen geohidrológico de San Antonio del Barro, Mun. Soledad Gutiérrez, S.L.P. S.R.H. (inédito), 2 pp. 1 mapa. Méx. Nov. 1956.

Dictamen geohidrológico de varios lugares de San Luis Potosí, S.R.H. (inédito), 7 pp. 1 mapa. Méx. Ago. 1956.

Dictamen geohidrológico del rancho "Lagunita", Mun. Cd. del Maíz, S.L.P. S.R.H. (inédito), 3 pp. 1 mapa. Méx. Jun. 1956.

Dictamen geohidrológico de Leoncito, Mun. de Río Verde, S.L.P. S.R.H. (inédito), 2 pp. Méx. Jun. 1956.

Dictamen sobre condiciones geohidrológicas de la ex hacienda "La Boquilla", Río Verde, S.L.P. S.R.H. (inédito), 1 p. Méx. Mar. 1958.

Dictamen geohidrológico de "La Hincada", Mun. Guadalcázar, S.L.P. S.R.H. (inédito), 2 pp. 1 mapa. Méx. Mar. 1958.

Dictamen geohidrológico de Zaragoza, S.L.P. S.R.H. (inédito), 2 pp. 1 mapa. Méx. Mar. 1958.

**AVILA TREVIÑO, Gabriel.**

Dictamen geohidrológico de los ejidos de El Refugio y La Reforma, S.L.P. S.R.H. (inédito), 11 pp. Méx. Nov. 1952.

Estudio geohidrológico de la cuenca villa Pedro Montoya (San Ciró), S.L.P. S.R.H. (inédito), 12 pp. 1 mapa. Méx. Jun. 1952.

Dictamen geohidrológico del valle de Atotonilco, Mun. de Río Verde, S.L.P. S.R.H. (inédito), 9 pp. Méx. 1953.

Estudio geohidrológico de la Cuenca Venegas, S.L.P. S.R.H. (inédito), 22 pp. 1 mapa. Méx. Oct. 1952.

**BELLO O., G.**

Informe relacionado con investigación geoelectrica en Montaña, S.L.P. S.R.H. (inédito), 3 pp. 1 mapa. 4 fotos. Méx. Oct. 1956.

Informe de exploración sismológica en Nogal Oscuro y Colimote sobre Río Verde, S.L.P. S.R.H. (inédito), 8 pp. 1 mapa, Méx. Enero, 1957.

Informe de exploración geofísica-eléctrica efectuada en Cerritos,



S.L.P. S.R.H. (inédito), 8 pp. 6 mapas. Méx. Jun. 1956.

Informe y consideraciones geofísicas en el valle de San Luis Potosí. S.R.H. (inédito), 7 pp. 3 mapas. Méx. Julio, 1956.

*BLASQUEZ LOPEZ, Luis.*

Hidrología subterránea del Edo. de San Luis Potosí, en colaboración con los ingenieros Apolinar Hernández y Vicente Gálvez, I.G.N. 1925.

Informe preliminar de la hidrología subterránea de la región que comprende como pueblos principales: Guadalupe, San José de la Isla, Ojocaliente, Villa García, Pinos y villa de Arriaga, de los Estados de Zacatecas y San Luis Potosí. Folleto de Divulgación Núm. 30. 65 pp. 10 tablas. 1927.

Las aguas subterráneas de la planicie del Guajolote, S.L.P. I.G.N. (inédito), 4 pp. Méx. 1929.

*DIAZ SANCHEZ, Fernando.*

Estudio de geohidrología de la Colonia Libertad, Mun. de Ciudad del Maíz, S.L.P. S.R.H. (inédito), 2 pp. 1 mapa. Méx. Enero, 1957.

Dictamen geohidroológico de villa Pedro Montoya. Mun. de Río Verde, S.L.P. S.R.H. (inédito), 2 pp. 1 mapa. Méx. Ene. 1957.

Dictamen geohidroológico de ejidos "La Cardona" y "Las Enramadas", "La Higuera" y "La Quemada", S.L.P. S.R.H. (inédito), 5 pp. 1 mapa. Méx. Marzo, 1957.

Dictamen geohidroológico de "La Trinidad", Mun. villa P. Montoya, S.L.P. S.R.H. (inédito), 2 pp. 1 mapa. Méx. Feb. 1958.

*FERNANDEZ GONZALEZ, Ramón.*

Estudio geohidroológico de Ojo Caliente, S.L.P. S.R.H. (inédito), 5 pp. 1 mapa. Méx. Nov. 1947.

Estudio geohidroológico de Charcas, S.L.P. S.R.H. (inédito), 6 pp. 1 mapa. Méx. Nov. 1947.

Informe geohidroológico del valle de Cerritos, S.L.P. S.R.H. (inédito), 19 pp. 1 mapa. Méx. Feb. 1948.

*FERNANDEZ GONZALEZ, Ramón y GALLEGOS CARRILLO, Rubén.*

Estudio geohidroológico de algunos terrenos pertenecientes al municipio de Mathuala, S.L.P. S.R.H. (inédito), 8 pp. 1 mapa, Méx. Oct. 1947.

Estudio geohidroológico de Peotillos, Villa Hidalgo, Edo. de S.L.P. S.R.H. (inédito), 6 pp. 1 mapa. Méx. Sept. 1947.

Estudio geohidroológico del ejido Sequeda, Mun. Villa Hidalgo, S.L.P. S.R.H. (inédito), 4 pp. 1 mapa. Méx. Oct. 1947.

*FERNANDEZ GONZALEZ, Ramón.*

Estudio geohidroológico del ejido Zaragoza, S.L.P. S.R.H. (inédito), 5 pp. 1 mapa. Méx. Oct. 1947.

*GALVEZ, Vicente.*

(Ver Guanajuato.)

*GALVEZ, Vicente, HERNANDEZ SERRANO, Apolinar y BLASQUEZ LOPEZ, Luis.*

Hidrología subterránea del Edo. de San Luis Potosí, I.G.N. Publ. Núm. 56, 130 pp. 24 ilustr. 1 mapa. 1 croquis, Méx. 1941.

*GALVEZ, Vicente y HERNANDEZ SERRANO, Apolinar.*

Estudios hidrogeológicos practicados en el Edo. de S.L.P. Publ. Núm. 56, del I.P.G.H. Méx. 1941.

*GALVEZ, Vicente.*

Hidrología subterránea de las cuencas entre Pedrera y Alaquines, S.L.P., I.G.N. Folleto de Div. Núm. 17. Méx. 1925.

Aguas subterráneas en la parte del valle de San Luis Potosí. Méx. 1925.

*HERNANDEZ SERRANO, Apolinar.*

Hidrología subterránea entre San Luis Potosí y Catorce, I.G.N. Folleto de Div. Núm. 12, Méx. 1925.

Aguas subterráneas en la zona de San Luis Potosí a Catorce, S.L.P. Méx. 1925.

Hidrogeología subterránea de la zona de Cedral, S.L.P. Méx. 1926.

*HERNANDEZ SERRANO, Apolinar y GALVEZ, Vicente.*

Estudios hidrogeológicos practicados en el Edo. de S.L.P. I.P.G.H. Publ. Núm. 56. Méx. 1941.

*HERNANDEZ SERRANO, Apolinar.*

Dictamen sobre aguas subterráneas de Venado, S.L.P. S.R.H. (inédito), 13 pp. Méx. Jun. 1950.

Dictamen sobre aguas subterráneas del ejido de La Pila, Mun. Pozos, S.L.P. S.R.H. (inédito), 4 pp. Méx. Jul. 1950.

Dictamen de aguas subterráneas de los ejidos de Tahanas y Colonia Miguel Hidalgo, Mezquite, S.L.P.

S.R.H. (inédito), 4 pp. Méx. Jul. 1950.

Dictamen de aguas subterráneas del ejido La Hincada, S.L.P. S.R.H. (inédito), 4 pp. Méx. Jul. 1950.

Dictamen de aguas subterráneas de Maravillas, Peñasco y San Juanico, S.L.P. S.R.H. (inédito), 5 pp. Méx. Jun. 1950.

*LOPEZ RUBIO, José Manuel.*

Estudio geohidrológico en el ejido Vanegas, S.L.P. S.R.H. (inédito), 6 pp. Méx. Ago. 1949.

Estudio geohidrológico en las minas de Maroma, Mun. Catorce, S.L.P. S.R.H. (inédito), 21 pp. 1 mapa. Méx. Sept. 1949.

Estudio geohidrológico del ejido San José, Mexquitic, S.L.P. (inédito), 4 pp. Méx. Sept. 1949.

Estudios geohidrológicos en los ejidos Ojo Pinto y Maravillas, Mun. Mexquitic y Ejido Peñasco, S.L.P. S.R.H. (inédito), 5 pp. Méx. Ago. 1949.

Estudio geohidrológico del Mun. de La Paz, S.L.P. S.R.H. (inédito), 5 pp. Méx. Ago. 1949.

Estudio geohidrológico de los ejidos de Argentina, Coromohón, Tantalajas, S.L.P. S.R.H. (inédito), 4 pp. Méx. Enero, 1951.

*MEJIA MARTINEZ, Isidoro.*

Dictamen geohidrológico del rancho Buenavista, Mun. Ciudad del Maíz, S.L.P. S.R.H. (inédito), 3 pp. 1 mapa. Méx. Jul. 1957.

*ORDOÑEZ, Ezequiel.*

El Valle de Cerritos, S.L.P. Parerones del I.G.M. Tomo II, Núm. 7, pp. 263-273. Méx. 1908.

*ORTIZ ASIAN, Mario.*

Dictamen geohidrológico de algunas zonas de S.L.P. S.R.H. (inédito), 9 pp. 1 mapa. Méx. Oct. 1956.

*ORTIZ FERNANDEZ DEL CAMPO, Jorge.*

Dictamen geohidrológico del ejido San Juan Vanegas, Vanegas, S.L.P. S.R.H. (inédito), 2 pp. Méx. Oct. 1954.

Informe geohidrológico de los ranchos Rincón de Turrubiates y Las Manzanillas, Mun. Cerritos, S.L.P. S.R.H. (inédito), 3 pp. Méx. Nov. 1954.

Informe de perforación de pozos en las poblaciones de Cerritos, Villa Juárez y valle de Morita. S.R.H. (inédito), 8 pp. 1 mapa. Méx. Ene. 1954.

Informe geohidrológico de la colonia Guerrero, Mun. Ciudad del Maíz, S.L.P. S.R.H. (inédito), 5 pp. 1 mapa. Méx. Ago. 1954.

Dictamen geohidrológico de la Sociedad Agrícola San Isidro, Mun. Villa de Reyes, S.L.P. S.R.H. (inédito) 3 pp. 1 mapa. Méx. Mayo, 1955.

Dictamen geohidrológico del ejido de Rodrigo, Mun. de Villa de Reyes, S.L.P. S.R.H. (inédito), 2 pp. Méx. Mayo, 1955.

Estudio geohidrológico de la hacienda Las Palomas, Mun. Ciudad del Maíz, S.L.P. S.R.H. (inédito), 8 pp. 1 plano. Méx. Abril, 1956.

*PAREDES SORIANO, Eliseo.*

Dictamen geohidrológico del ejido

de Las Cruces, S.L.P. S.R.H. (inédito), 3 pp. 1 mapa, Méx. Feb. 1954.

*PAREDES SORIANO, Eliseo y SERNA VIGUERAS, Reyes.*

Dictamen geohidrológico de la cañada de Yáñez, Mun. Santa María del Río, S.L.P. S.R.H. (inédito), 2 pp. Méx. Enero, 1954.

*PAREDES, Trinidad.*

(Ver Querétaro.)

*SALGADO, L. H.*

Informe de exploración geofísica-eléctrica de Matehuala, S.L.P. S.R.H. (inédito), 4 pp. 4 mapas. Méx. Sept. 1957.

Informe de exploración geoelectrica en los Mpios. de Núñez, de Guadalcázar, S.L.P. y Salitrillos, Villa Hidalgo, S.L.P. S.R.H. (inédito), 3 pp. 4 mapas. Méx. Mar. 1957.

Informe geofísico-eléctrico de ejidos "Encarnación de Abajo" y "Santa Lucía", Mun. de Matehuala, S.L.P. S.R.H. (inédito), 4 pp. 3 mapas. Méx. Jun. 1957.

Informe de exploración geofísica-eléctrica en ejidos "La Noria" "La Cabra", "La Carbonera", Mun. Matehuala, S.L.P. S.R.H. (inédito), 5 pp. 3 mapas. Méx. Jun. 1957.

Informe de exploración geofísica-eléctrica en el ejido Charco Blanco, S.L.P. S.R.H. (inédito), 3 pp. 2 mapas. Méx. Jun. 1957.

*SERNA VIGUERAS, Reyes y PAREDES SORIANO, Eliseo.*

Informe geohidrológico del ejido Hernández, Mun. Ramos, S.L.P. S.R.H. (inédito), 8 pp. 1 mapa. Méx. Oct. 1952.

Dictamen geohidrológico de Avila Hidalgo, S.L.P. S.R.H. (inédito), 4 pp. Méx. Abril, 1953.

Dictamen geohidrológico del ejido Custodio, S.L.P. S.R.H. (inédito), 4 pp. Méx. Abril, 1953.

Dictamen geohidrológico del ejido El Mezquite, Mun. Arista, S.L.P. S.R.H. (inédito), 3 pp. Méx. Enero, 1954.

Dictamen geohidrológico de col. Alvaro Obregón, Mun. Ciudad del Maíz, S.L.P. S.R.H. (inédito), 3 pp. Méx. Enero, 1954.

Estudio geohidrológico de Rayón, S.L.P. S.R.H. (inédito), 7 pp. 1 mapa. Méx. Feb. 1954.

#### TERRES I., L.

Estudio geohidrológico del rancho de Los Naranjos, Tanchuiz, S.L.P. S.R.H. (inédito), 3 pp. Méx. Sept. 1947.

#### VIVAR, Gonzalo.

Hidrología de Matehuala, S.L.P. S.R.H. (inédito), 26 pp. 1 mapa. Méx. Abril, 1934.

Datos hidrológicos acerca de Las Tablas, S.L.P. S.R.H. (inédito), 5 pp. Méx. Sept. 1935.

Manantiales de Ojo de León, El Sabino, Puerta del Río, S.L.P. S.R.H. (inédito), 4 pp. Méx. Sept. 1935.

Los recursos de agua de Cerritos, S.L.P. S.R.H. (inédito), 7 pp. 4 fotos. Méx. Oct. 1936.

Notas hidrogeológicas del norte del Edo. de S.L.P. S.R.H. (inédito), 31 pp. 2 fotos. Méx. Ago. 1938.

#### WAITZ, Paul.

Aguas subterráneas en Cárdenas Cerritos y otros. S.R.H. (inédito), 6 pp. Méx. Feb. 1921.

Hidrología subterránea sobre la posibilidad de aumentar la cantidad de agua de la que se cuenta para el riego en la antigua hacienda de Gogorrón, S.L.P. 19 pp. Núm. 3. Vol. XXIV. Mayo-Jun. 1943.

Recursos de agua para riego en el ejido de Pardo, Mun. Villa de Reyes, S.L.P. S.R.H. (inédito), 8 pp. Méx. Dic. 1942.

### SINALOA

#### BALLESTEROS, L. P.

Facilidades para la irrigación y engrandecimiento de la costa del Edo. de Sinaloa, R.M.I.A. Méx. Marzo, 1936.

#### HERNANDEZ, M. G.

Informe de exploración sísmica en el sitio para la presa sobre el Río Fuerte, San Blas, Sin. S.R.H. (inédito), 7 pp. 6 diagr. 1 mapa. Méx. Nov. 1947.

#### HIDROLOGIA, Dir. Gral. S.R.H.

Bol. Hidrológico, Núm. 10, Región del Noroeste, Méx. 1952.

#### IRRIGACION, Com. Nal. de.

Bol. Hidrológico Núm. 5, Región Noroccidental, Méx. 1946.

#### LOPEZ MARTINEZ, José.

Dictamen geohidrológico de la colonia "Moncúzari", Mun. Ahome, Sin. S.R.H. (inédito), 5 pp. 1 mapa. Méx. Ago. 1956.

*MENDIVIL VALENZUELA, José*

Dictamen geohidrológico de Topolobampo, Sin. S.R.H. (inédito), 4 pp. 1 mapa. Méx. Mayo, 1952.

*ORTIZ ASIAN, Mario.*

Dictamen geohidrológico de una porción de la planicie costera del Edo. de Sinaloa, Mun. de Culiacán, Sin. S.R.H. (inédito), 8 pp. 1 mapa. Méx. Oct. 1957.

*PALACIOS NIETO, Aarón.*

Dictamen geohidrológico de "La Bolsa de San Pablo", Mun. de Ahome, Sin. S.R.H. (inédito), 4 pp. 1 mapa. Méx. Abril, 1957.

*RUGE, R.*

Proyecto de irrigación y posibilidades agrícolas en la cuenca del río Sinaloa, Sin. R.I.H.M. Méx. Abril-Mayo-Junio, 1947.

*VERGARA GARZA, José, SHOUP, OROPEZA, Samuel.*

Estudio geohidrológico de "El Roble", Mun. Mazatlán, Sin. 2 mapas, S.R.H. (inédito), 5 pp. Méx. Mar. 1948.

## SONORA

*ACOME T. e I.*

Noticias del río Yaqui, Son. Bol. S.M.G.E., 1ª época, Tomo II. Méx. 1864.

*AGRAZ, Juan José.*

Informe sobre las aguas del río de la Magdalena, Son. Bol. I.G.N. Núm. 28, 89 pp. Méx. 1911.

*ASCENCIO GARCIA, Rigoberto.*

Dictamen geohidrológico de Vicam, Mun. de Guaymas, Son. S.R.H. (inédito), 2 pp. 2 mapas. Méx. Ago. 1957.

Dictamen geohidrológico de arroyo del Cocraque, Mun. de Navojoa, Son. S.R.H. (inédito), 5 pp. 1 mapa. Méx. Ago. 1957.

Dictamen geohidrológico de las colonias "B. Juárez" y "Baja California", Mun. de Caborca, Son. S.R.H. (inédito), 1 p. 1 mapa. Méx. Ago. 1957.

Dictamen geohidrológico de los ejidos "Manuel Caudillo", "C. Victoria", y "F. Sarabia", Mun. de Navojoa, Son. S.R.H. (inédito), 2 pp. 1 mapa. Méx. Ago. 1957.

*BLASQUEZ LOPEZ, Luis.*

Hidrología subterránea de las cuencas de los ríos de La Concepción y Sonoita, Edo. de Son. (informe general), 49 pp. 18 fotos. 6 croquis, 1 block diagramático (inédito), 1926.

Estudio hidrogeológico de la región desértica y subdesértica del Edo. de Sonora. Comptes Rendu de la Dixneuvieme session Congres Geologique International Alger, 1952. Section VIII. Hidrogeología de las regiones desérticas de México. I.G.M. Anales T. XV. 1959.

*BOND, J. B.*

Proyecto del río Yaqui, Son. R.I.M. Bol. X. Méx. 1935.

*DE LA O. CARREÑO, Alfonso.*

Programa de estudios sobre aguas subterráneas en Altai, Son. S.R.H. (inédito), 15 pp. 1 mapa. 4 fotos, esquemas. Méx. 1940.

*DOMINGUEZ RODRIGUEZ, Pablo.*

Estudio geohidrológico de terrenos de la colonia "Constitución

1857", Mun. Caborca, Son. S.R.H. (inédito), 3 pp. 1 mapa. Méx. Oct. 1957.

*DURAN, N.*

Las obras de irrigación del río de Sonora. R.M.I.A. Méx. Abril, 1924.

*GONZALEZ, C. S.*

Hidrología subterránea del río Sonora. S.R.H. (inédito), 22 pp. 1 mapa. Méx. Nov. 1921.

Estudio hidrológico de Pesqueira, Son. S.R.H. (inédito), 9 pp. 1 mapa. Méx. Dic. 1921.

*HIDROLOGIA, Dir. Gral. S.R.H.*

(Ver Sinaloa.)

*IRRIGACION, Com. Nat. de.*

(Ver Sinaloa.)

Informe final sobre el estudio económico del desarrollo de riego propuesto para el uso del río Mayo, Son. Méx. 1926.

*MENDIVIL VALENZUELA, José.*

Estudio geohidrológico de la cuenca del río Sahuaripa, Son. S.R.H. (inédito), 5 pp. Méx. Mar. 1955.

*MORALES P., J.*

Estudio geohidrológico de Carbó, Son. S.R.H. (inédito), 5 pp. 1 mapa. Méx. Sept. 1947.

*ORTIZ FERNANDEZ DEL CAMPO, Jorge.*

Consideraciones geohidrológicas sobre Hermosillo, Son. S.R.H. (inédito), 2 pp. Méx. Abril. 1958.

Dictamen sobre condiciones geohidrológicas del rancho "El Desembarque", Mun. Pitiquito, Son. S.R.H. (inédito), 5 pp. 1 mapa. Méx. Mar. 1958.

*SERNA VIGUERAS, Reyes.*

Estudio geohidrológico del valle Cumpas, Son. S.R.H. (inédito), 5 pp. 1 mapa. Méx. Oct. 1956.

*SHOUP OROPEZA, Samuel.*

Dictamen geohidrológico de la región comprendida entre Punta Peñasco, Sonoita y San Luis Río Colorado, Son. S.R.H. (inédito), 4 pp. 1 mapa. Méx. Mayo, 1951.

*VILLARELLO, Juan de Dios.*

Estudio de las aguas del río de la Magdalena, Son. Méx. 1911.

*WAITZ, Paul.*

Informe sobre condiciones hidrológicas de la sierra Bacatete y aprovechamiento de aguas subterráneas (Edo. de Son.) S.R.H. (inédito), 16 pp. Méx. Sept. 1936.

Alumbramiento de aguas para riego en ejido "Agua Prieta", Son. S.R.H. (inédito), 13 pp. Méx. Ago. 1939.

Condiciones hidrológicas de "El Cibuta", Mun. de Nogales, Son. S.R.H. (inédito), 23 pp. 1 mapa. Méx. Oct. 1942.

#### T A B A S C O

*GONZALEZ, P. A.*

Los ríos de Tabasco, Méx. 1946.

*HIDROLOGIA, Dir. Gral. S.R.H.*

(Ver Campeche.)

*NORIEGA, José.*

Control y aprovechamiento del río Grijalva, Tab. Méx. 1947.

*UGALDE, J.*

Las inundaciones en el Edo. de Tabasco, Bol. S.M.G.E. 7, pp. 391-396. Méx. 1918.

*VEYTIA BARBA, Mario.*

Estudio geohidrológico para abastecer de agua a Frontera, Tab. S.R.H. (inédito), 7 pp. Méx. Mayo, 1948.

## T A M A U L I P A S

*ACOSTA DEL CAMPO, Carlos.*

Dictamen geohidrológico de "Los Cobos", Xicoténcatl, Tams. S.R.H. (inédito), 4 pp. Méx. Abril. 1951.

Dictamen geohidrológico de ejidos "Puerto Rico", Magueyes, Narciso Mendoza, Santa Ana, Santa Gertrudis, Tams. S.R.H. (inédito), 12 pp. Méx. Feb. 1952.

*ALVAREZ CARVAJAL, Manuel.*

Aprovechamiento de las aguas subalveas del río San Marcos, cerca de Victoria, Tams. S.R.H. (inédito), 7 pp. Méx. Ago. 1955.

Condiciones geohidrológicas de la zona de Chamal, Tams. S.R.H. (inédito), 9 pp. Méx. Ago. 1955.

*ASCENCIO GARCIA, Rigoberto.*

Estudio geohidrológico de El Barranco, Mun. Aldama, Tams. S.R.H. (inédito), 2 pp. 1 mapa. Méx. Oct. 1956.

*BELLO O., G.*

Informe de exploración geoelectrónica para localizar aguas subterráneas para riego en el valle de Tula, Tams. S.R.H. (inédito), Méx. Enero, 1958.

*CAMACHO, Heriberto.*

Las aguas subterráneas en Tlanalapan, distrito de Apam, Tams. I.G.N. Anales Núm. 8 pp. 5-23, 2 mapas. Méx. 1920.

*DE GARAY AGUILERA, Pedro.*

Dictamen geohidrológico de ejidos

cercanos a C. Victoria, Tams. S.R.H. (inédito), 8 pp. 1 mapa. Méx. Jun. 1949.

*DOMINGUEZ RODRIGUEZ, Pablo.*

Estudio geohidrológico de los Mpios. de Padilla, Güémez, C. Victoria y Llera, Tams. S.R.H. (inédito), 6 pp. 1 mapa. Méx. Feb. 1958.

Dictamen geohidrológico del ejido Magdalena Aguilar, Mun. Jeumave, Tams. S.R.H. (inédito), 2 pp. 1 mapa. Méx. Mar. 1958.

Dictamen geohidrológico del ejido "Las Flores", Mun. Ocampo. Tams. S.R.H. (inédito), 2 pp. 1 mapa. Méx. Abril, 1958.

*FERNANDEZ GONZALEZ, Ramón.*

Reconocimiento geohidrológico acerca de Mier, Tams. S.R.H. (inédito), 2 pp. Méx. Oct. 1952.

*FOLLANSHEE, R. y DEAN, S.H.*

(Ver Coahuila.)

*GARCIA MARTINEZ, Bonifacio.*

Dictamen geohidrológico de Palmillas, Tams. S.R.H. (inédito), 6 pp. Méx. Enero, 1954.

Dictamen geohidrológico de Xicoténcatl, Tams. S.R.H. (inédito), 6 pp. Méx. Feb. 1954.

Dictamen geohidrológico de Tula, Tams. S.R.H. (inédito), 7 pp. Méx. Marzo, 1954.

Dictamen geohidrológico de San Fernando, Tams. S.R.H. (inédito), 7 pp. Méx. Enero, 1954.

*GARCIA QUINTERO, Andrés.*

(Ver Chihuahua.)

GONZALEZ, C. R.  
(Ver Nuevo León.)

HERNANDEZ SERRANO, Apolinar.

Informe relativo a la captación de aguas subterráneas para la dotación de agua potable al pueblo de Tampico el Alto. I.G.N. (inédito), 4 pp. Méx. 1925.

HIDROLOGIA, Dir. Gral. S.R.H.

Boletín Hidrológico Núm. 8, Región Golfo Norte, Méx. 1951.

IRRIGACION, Com. Nal. de.

(Ver Nuevo León.)

(Ver Chihuahua.)

LESSER JONES, Heinz.

Posibilidad de alumbrar agua salada por medio de perforaciones en Tampico, Tams. S.R.H. (inédito), 4 pp. Méx. Sept. 1955.

LOPEZ MARTINEZ, José.

Dictamen geohidrológico de terrenos de la Col. Militar "La Mesa", Mun. G. Hidalgo, Tams. S.R.H. (inédito), 2 pp. 1 mapa. Méx. Jul. 1957.

Informe geohidrológico del distrito de riego del bajo Río Bravo, Tams. S.R.H. (inédito), 5 pp. 1 mapa. Méx. Marzo, 1957.

LOVE, H.

(Ver Chihuahua.)

MEDINA VALDEZ, Jesús.

Dictamen sobre condiciones geohidrológicas de San Fernando, Tams. S.R.H. (inédito), 3 pp. Méx. Feb. 1956.

Dictamen sobre condiciones geohidrológicas de varios lugares de Ta-

maulipas. S.R.H. (inédito), 4 pp. Méx. Feb. 1956.

Dictamen geohidrológico de Burgos, Tams. S.R.H. (inédito), 5 pp. Méx. Feb. 1956.

Dictamen de condiciones geohidrológicas de Palmillas, Tams. S.R.H. (inédito), 5 pp. Méx. Feb. 1956.

Dictamen geohidrológico de Cruillas, Tams. S.R.H. (inédito), 4 pp. Méx. Feb. 1956.

Dictamen geohidrológico de Jiménez (Santander), Tams. S.R.H. (inédito), 5 pp. Méx. Feb. 1956.

NORIEGA, José.

La irrigación del noreste de México, R.M.I.A. Méx. Abril. 1925.

ORTIZ ASIAN, Mario.

Dictamen geohidrológico del rancho San Ramón. Mun. González, Tams. S.R.H. (inédito), 3 pp. Méx. Sept. 1955.

Informe geohidrológico del rancho San Carlos, Gómez Farías, Tams. S.R.H. (inédito), 5 pp. 1 mapa. Méx. Jul. 1956.

ORTIZ FERNANDEZ DEL CAMPO, Jorge.

Dictamen sobre condiciones geohidrológicas del rancho "La Popa", Mun. Mina, Tams. S.R.H. (inédito), 6 pp. 1 mapa. Méx. Jul. 1955.

PALACIOS NIETO, Aarón.

Dictamen sobre condiciones geohidrológicas de ejidos, 3ª Sección del Plan de Alazán, Mun. Reynosa, Tams. S.R.H. (inédito), 2 pp. 1 mapa. Méx. Jun. 1957.



*PRIETO, A.*

El río Tamesí y el arr. El Mante, Bol. S.M.G.E. Tams. 2ª época, Tomo III. Méx. 1871.

*SHOUP OROPEZA, Samuel.*

Estudio geohidrológico de los ejidos "Las Anacuas" y "La Retama", Tams. S.R.H. (inédito), 7 pp. 1 mapa. Méx. Ago. 1949.

Dictamen geohidrológico del ejido Cabazos, Mun. de Reynosa, Tams. S.R.H. (inédito), 5 pp. 1 mapa. Méx. Ago. 1949.

Estudio geohidrológico del ejido Escalerillas, Mun. N. Laredo, Tams. S.R.H. (inédito), 5 pp. 1 mapa. Méx. Sept. 1949.

Estudio geohidrológico de Villagrán, Tams. S.R.H. (inédito), 6 pp. Méx. Sept. 1949.

Estudio geohidrológico efectuado en el valle del bajo Río Bravo, Tams. S.R.H. (inédito), 11 pp. 2 mapas. Méx. Jun. 1948.

*VEYTIA BARBA, Mario.*

Estudio geohidrológico de la región del río Mante, Tamps. S.R.H. (inédito), 8 pp. Méx. Oct. 1948.

*WAITZ, Paul.*

Observaciones hechas en manantiales del Río Frío, Tams. S.R.H. (inédito), 4 pp. Méx. 1928.

Condiciones geológicas del sitio Las Palmas sobre el arroyo de Santa Gertrudis, Tams. S.R.H. (inédito), 10 pp. 2 fotos. Méx. 1930.

Condiciones hidrológicas del lote 29 en la vertiente oriental de la sierra de Tamaulipas. S.R.H. (inédito), 8 pp. Méx. 1942.

Estudio geohidrológico de colonia Gadera Militar de Soto La Marina, Tams. S.R.H. (inédito), 4 pp. Méx. 1943.

## T L A X C A L A

*AGUILERA, José Guadalupe.*  
(Ver Hidalgo.)

*AVILA TREVIÑO, Gabriel.*

Dictamen geohidrológico de Concepción Hidalgo, Mun. Alzayuca, Tlax. S.R.H. (inédito), 10 pp. Méx. Ago. 1950.

*BLASQUEZ LOPEZ, Luis.*

(Ver cuenca de Méx. Estado de Méx.)

Hidrogeología de la región comprendida entre Santórum, Xipetzin-go y Pipillola, Estado de Tlaxcala, 15 pp. 1 tabla, 6 cuadros (inéditos), 1939. I.G.M.

Hidrogeología del Estado de Tlaxcala, 1941.

*CAMACHO, Heriberto.*

(Ver Puebla.)

*CAMACHO, Heriberto e HIJAR Y HARO, José.*

Estudio hidrológico de San Luis Teolocholco, Tlax., San Cosme, Mazatecocho y demás pueblos del Distrito de Zaragoza, Tlax. (inédito), I.G. Méx. 1919.

*DIAZ SANCHEZ, Fernando.*

Dictamen geohidrológico del "Molinillo de Moya", Tlax. S.R.H. (inédito), 3 pp. 1 mapá. Méx. Jul. 1956.

*GARCIA GALAN, Rafael.*

Informe geohidrológico de La Guardia, municipio Zacatelco, Tlax.

S.R.H. (inédito), 2 pp. 2 diagr. 1 mapa. Méx. Nov. 1956.

Aprovechamiento de aguas subterráneas en ejidos Miguel Negrete y La Guardia, Tlax. S.R.H. (inédito), 2 pp. 1 mapa. Méx. Oct. 1956.

Exploración geoelectrica en San Marcos, Huaquilpan, Apizaco, Huamantla y Cuapiaxtla, Tlax. S.R.H. (inédito), 8 pp. 6 mapas. 6 gráficas. Méx. Jun. 1957.

*LOPEZ CHAIRES, Jesús.*

Dictamen geohidrológico de Hueyotlipan, Tlax. S.R.H. (inédito), 4 pp. 1 mapa. Méx. Jul. 1949.

*LOPEZ MARTINEZ, José y PAREDES SORIANO, Eliseo.*

Dictamen geohidrológico de algunos lugares de Tlaxcala, S.R.H. (inédito), 13 pp. 1 mapa. Méx. Oct. 1955.

*LOWIS, J.*

Informe geohidrológico de los pueblos de San Pablo Monte, San Miguel Tenancingo, Edo. de Tlaxcala. S.R.H. (inédito), 8 pp. Méx. Marzo, 1922.

*MEJIA MARTINEZ, Isidoro y RIOS SANCHEZ, Raúl.*

Dictamen geohidrológico de algunas poblaciones del Edo. de Tlaxcala. S.R.H. (inédito), 16 pp. 1 mapa. Méx. Dic. 1956.

*ORTIZ ASIAN, Mario.*

Dictamen geohidrológico de la región S.E. del Edo. de Tlaxcala. S.R.H. (inédito), 11 pp. Méx. Enero, 1955.

*ORTIZ FERNANDEZ DEL CAMPO, Jorge.*

Informe geohidrológico de Tlacui-

locan, Tlax. S.R.H. (inédito), 6 pp. Méx. Mayo, 1954.

*RIOS SANCHEZ, Raúl.*

Dictamen geohidrológico de San Gabriel Popocateca, Tlax. S.R.H. (inédito), 2 pp. 1 mapa. Méx. Oct. 1957.

Dictamen geohidrológico de colonia Guadalupe Cuauhtémoc, Mun. Xaltocan, Tlax, S.R.H. (inédito), 2 pp. 1 mapa. Méx. Mayo. 1957.

Dictamen geohidrológico de Hueyotlipan y San Simeón Xipetzingo, Tlax. S.R.H. (inédito), 3 pp. 1 mapa. Méx. Jul. 1957.

Ampliación al dictamen geohidrológico del Mun. de Zacatelco, Tlax. S.R.H. (inédito), 2 pp. 1 mapa. Méx. Enero, 1957.

Informe sobre condiciones geohidrológicas de Santa Isabel Xiloxotla, Tlax. S.R.H. (inédito), 3 pp. 1 mapa. Méx. Enero, 1957.

Dictamen geohidrológico del valle de río Xahuapan, cerca de Tlaxco, Tlax. S.R.H. (inédito), 2 pp. 1 mapa. Méx. Mayo, 1957.

Dictamen de condiciones geohidrológicas en Calpulalpan, Tlax. S.R.H. (inédito), 2 pp. 1 mapa. Méx. Jun. 1957.

*VALERO G., A.*

Informe de exploración geofísica en terrenos de Calpulalpan, Tlax. S.R.H. (inédito), 3 pp. 1 mapa. 2 diagr. Méx. Sept. 1957.

Exploración geofísica en la ciudad de Apizaco, Tlax. S.R.H. (inédito), 4 pp. 2 mapas. 3 diagr. Méx. Ago. 1957.

Informe de sondeos geoelectricos efectuados cerca de San Marcos Huaquilpan, Tlax. S.R.H. (inédito), 3 pp. 2 mapas, 2 gráficas. Méx. Jul. 1957.

*VEYTIA BARBA, Mario.*

Dictamen geohidrológico de San Simón Tlatlauquitepec, Tlax. S.R.H. (inédito), 3 pp. 1 mapa. Méx. Sept. 1949.

Estudio geohidrológico de algunas zonas de Tlaxcala, S.R.H. (inédito), 16 pp. 1 mapa. Méx. Sept. 1949.

*VON KUEGELGEN, Harold.*

Dictamen sobre condiciones geohidrológicas en El Carmen Aztuma, Mun. de Teolochoico, Tlax. S.R.H. (inédito), 3 pp. Méx. Jul. 1948.

Dictamen de condiciones geohidrológicas en el valle de Tlaxcala, Tlax. S.R.H. (inédito), 4 pp. 1 mapa. Méx. Jun. 1951.

*WAITZ, Paul.*

Informe geohidrológico de la hacienda Tepatlapa, Tlax. S.R.H. (inédito), 2 pp. Méx. 1936.

*ZAMORA MONTERO, Salvador.*

Condiciones geohidrológicas de San Marcos, Huaquilpan, Mun. de Calpualpan, Tlax. S.R.H. (inédito). 2 pp. 1 mapa. Méx. Nov. 1956.

## V E R A C R U Z

*ACOSTA DEL CAMPO, Carlos.*

Informe geohidrológico de Las Vigas, Ver. S.R.H. (inédito), 5 pp. Méx. Jun. 1948.

Dictamen geohidrológico de Potrero Viejo, Ver. S.R.H. (inédito), 4 pp. Méx. Jul. 1948.

Dictamen geohidrológico de Coatzintla, Ver. S.R.H. (inédito), 5 pp. Méx. Jul. 1948.

Estudio geohidrológico de los terrenos ejidales de Cosoloapa, Oaxaca y Tezomapa, Ver. S.R.H. (inédito), 9 pp. 1 plano. Méx. Ago. 1948.

Estudio geohidrológico de Tuxpan, Ver. S.R.H. (inédito), 6 pp. 1 mapa. Méx. Ene. 1949.

Dictamen geohidrológico de los terrenos aledaños al ingenio de Bellavista, Edo. de Ver. S.R.H. (inédito), 6 pp. Méx. Jun. 1949.

Dictamen geohidrológico de Soledad Doblado, Ver. S.R.H. (inédito), 3 pp. Méx. Jun. 1949.

Dictamen geohidrológico de villa Cuauhtémoc, Mun. Pueblo Viejo, Ver. S.R.H. (inédito), 5 pp. Méx. Mayo, 1950.

Dictamen geohidrológico de Ozuama, Ver. S.R.H. (inédito), 6 pp. Méx. Sept. 1952.

*ALVAREZ CARVAJAL, Manuel.*

Resultados de la exploración al manantial "General Echegaray", Ingenio Concepción, Ver. S.R.H. (inédito), 3 pp. 1 mapa. Méx. Jun. 1957.

*BLASQUEZ LOPEZ, Luis.*

Hidrología interna de las cuencas del río Blanco entre Acultzingo y Santa Rosa y de los afluentes Maltrata, Salado, Carboneras, Orizaba y Tlilapan, 157 pp. 1928.

Estudio hidrogeológico de la cuenca del río Orizaba, para el aprove-

chamiento de aguas potables de la ciudad de Orizaba. Publicado en "La Higiene en México", T. 1, Núm. 5, al 10. Febrero a Jul. 1929.

Las aguas subterráneas en la zona de las cumbres de Acultzingo, Estado de Ver. (inédito), 6 pp. 1929.

Hidrogeología del puerto de Veracruz y sus alrededores, Edo. de Ver. (inédito), 27 pp. 1930.

Las aguas subterráneas de la hacienda Potrero y sus divisiones. Atoyac, Ver. (inédito), 9 pp. 1933.

Hidrogeología de la cuenca superior de los ríos Jamapa, Atoyac y una parte del Blanco, Estado de Veracruz, 1934.

Estudio hidrogeológico de Córdoba, Ver. 7 pp. 3 planos (inédito), 1943.

Hidrogeología de La Concepción, Mun. de Jilotepec, Ver. (inédito), 1944.

Las aguas subterráneas en Jalapa, Ver. (inédito), 1956.

*DE GARAY AGUILERA, Pedro.*

Dictamen geohidrológico de Taltipan, Ver. S.R.H. (inédito), 5 pp. Méx. Mayo, 1950.

*DOMINGUEZ RODRIGUEZ, Pablo.*

Dictamen geohidrológico de ejidos El Chote y Vega del Paso, Mun. Tempoal, Ver. S.R.H. (inédito), 3 pp. 2 mapas, Méx. Mar. 1958.

*DURAND, J. I.*

Acueducto de Zempoala, Ver. Bol.

S.M.G.E. 1ª época, Tomo X, México, 1863.

*EMPARAN, José.*

Población, accidentes hidrográficos y otras noticias del Depto. de Veracruz, Bol. S.M.G.E. 1ª época, Tomo XII. Méx. 1866.

*GALVEZ, Vicente.*

Estudio hidrológico de los alrededores de Jalapa, para el proyecto de un pozo artesiano en el estadio de esa ciudad, I.G.N. (inédito), Méx. 1925.

*GARCIA MARTINEZ, Bonifacio.*

Dictamen geohidrológico de Emiliano Zapata, Ver. S.R.H. (inédito), 5 pp. Méx. Mar. 1954.

*HERNANDEZ SERRANO, Apolinar.*

Dictamen geohidrológico de Cuicatláhuac y San Lorenzo, Ver. S.R.H. (inédito), 3 pp. Méx. Nov. 1952.

*HIDROLOGIA, Dir. Gral. S.R.H.*

(Ver Tamaulipas.)

(Ver Campeche.)

*LOPEZ MARTINEZ, José.*

Informe geohidrológico de San Rafael y finca San Isidro, Mun. E. Zapata, Ver. S.R.H. (inédito), 5 pp. 1 mapa. Méx. Enero, 1957.

*LOPEZ RUBIO, José.*

Estudio geohidrológico del Cruce-ro, Mun. Puente Nacional, Ver. S.R.H. (inédito), 4 pp. Méx. Nov. 1949.

*NORIEGA, José.*

Estudios preliminares del río Coatzacoalcos. S.R.H.

---

Estudios preliminares del río Papaloapan. S.R.H.

---

(Ver Tamaulipas.)

---

Control del río Papaloapan, preparación del plan de estudios definitivos, R.I.H.M. Vol. 1, Núm. 2. pp. 5-64, mapas, tablas, fotos, Méx. Abril-Mayo-Junio-Julio-Agosto-Sept. 1947.

*ORTA, V. Q.*

Exploración geofísica-eléctrica en el ingenio "La Concepción", Jalapa, Ver. S.R.H. (inédito), 4 pp. 2 mapas, 2 diagr. Méx. Jul. 1957.

*ORTIZ ASIAN, Mario.*

Dictamen geohidrológico de El Espinal, Ver. S.R.H. (inédito), 3 pp. 1 mapa. Méx. Abril, 1957.

*PAREDES SORIANO, Eliseo.*

Dictamen geohidrológico de Castillo Tehayo, Ver. S.R.H. (inédito), 5 pp. Méx. Dic. 1954.

---

Dictamen geohidrológico de Coatepec, Ver. S.R.H. (inédito), 5 pp. Méx. Dic. 1955.

---

Dictamen geohidrológico de Chichicaxtle, Ver. S.R.H. (inédito), 3 pp. Méx. Enero, 1956.

*RIOS SANCHEZ, Raúl.*

Dictamen sobre condiciones geohidrológicas de la congregación "El Potrero", Mun. Acultzingo, Ver. S.R.H. (inédito), 2 pp. 1 mapa. Méx. Nov. 1956.

*SCHULZE, Gustavo.*

Condiciones geohidrológicas del pueblo de Orilla en Monte, Jalacin-

go, Ver. S.R.H. (inédito), 8 pp. Méx. Enero, 1925.

*SERNA VIGUERAS, Reyes.*

Estudio geohidrológico de la porción comprendida entre Chichicaxtle, barra Chachalacas y puerto de Veracruz. S.R.H. (inédito), 5 pp. 1 mapa. Méx. Abril, 1956.

*SHOUP OROPEZA, Samuel.*

Dictamen geohidrológico de Tantoyuca, Ver. S.R.H. (inédito), 5 pp. 1 mapa. Méx. Mayo, 1951.

---

Dictamen geohidrológico de Tihuatlán, Ver. S.R.H. (inédito), 4 pp. Méx. Sept. 1951.

*TAMAYO, Jorge.*

El río Papaloapan, Bol. S.M.G.E. Tomo LXII, Méx.

*TELLO, Rafael.*

Datos geohidrológicos de Cuautotolapan, Ver. S.R.H. (inédito), 25 pp. 1 mapa, diagr. Méx. 1925.

*TERRES, I. L.*

Dictamen geohidrológico de Paso del Macho, Ver. S.R.H. (inédito), 4 pp. Méx. Nov. 1947.

---

Informe geohidrológico de Papan-tla, Ver. S.R.H. (inédito), 5 pp. Méx. Nov. 1947.

*VALLE, L.*

(Ver Hidalgo.)

*VEYTIA BARBA, Mario.*

Dictamen geohidrológico del manantial "Paraje de Enmedio", Ver. S.R.H. (inédito), 2 pp. 1 mapa. Méx. Abril, 1949.

*WAITZ, Paul.*

(Ver Puebla.)

Geohidrología de Maltrata, Ver. S.R.H. (inédito), 18 pp. 1 mapa. Méx. 1941.

Observaciones sobre geohidrología de la cañada de Acultzingo, Ver. S.R.H. (inédito), 4 pp. Méx. 1947.

Condiciones geohidrológicas de axalapazos de Alchichica y de Chicholac, Ver. S.R.H. (inédito) 7 pp. Méx. Ago. 1947.

ZAMORA MONTERO, Salvador.

Dictamen geohidrológico de la finca Las Trancas, Mun. Emiliano Zapata, Ver. S.R.H. (inédito), 3 pp. 1 mapa. Méx. Ene. 1957.

#### YUCATAN

BLASQUEZ LOPEZ, Luis.

Informe preliminar de la hidrología de la península de Yucatán, 10 pp. (inédito), 1947.

CASARES, D.

A notice of Yucatan with some remarks on its water supply. Proc. Am. Antiquarian Soc., now ser. Vol. 17, pp. 207-230. 1905.

ECHEGARAY BABLOT, Luis.

Informe sobre cenotes en Yucatán, R.M.I.A. Méx. 1950.

La irrigación en Yucatán, R.M.I.A. Méx. 1950.

Recursos naturales de Yucatán en relación con sus posibilidades de riego. R.I.H.M. Vol. 4, Núm. 3, pp. 34-68, 7 figs. mapas, tablas, Méx. Jul.-Ago.-Sept. 1950.

ENGERRAND, Juan y URBINA, Fernando.

Informe acerca de una excursión geológica preliminar efectuada en

el Edo. de Yucatán. Parergones del I.G.N. Tomo III, Núm. 7, pp. 421-424. Méx. 1910.

HIDROLOGIA, Dir. Gral. S.R.H.  
(Ver Campeche.)

HUNTINGTON, E.

The Peninsula of Yucatan, a zoological and hydrographic survey. Am. Geogr. Society. XLV (11), pp. 801-822. New York, 1912.

ILLESCAS, Francisco.

Estudio físico-químico de las aguas de Yucatán. Boletín de la S.M.G.E. Tomo LXIX, Núm. 3, pp. 203-204. Méx. Mayo-Junio, 1950.

LÖEHNBERG, Alfredo.

Water supply problems in a shallow limestone karst (en inglés y en español), Yucatán. I.C.A. 21 pp. 3 figs. 3 tablas. Méx. Mayo, 1958.

MALDONADO KOERDELL, Manuel.

Informe sobre la caliza fosilífera de las márgenes de la laguna de Chichan-Kanab, Quintana-Roo. Bol. de la S.M.G.E. Tomo LXIX. Núm. 3, pp. 107-111. Méx. Mayo-Jun. 1950.

MOLINA BERBEYER, Rafael.

Interpretación geoquímica de las aguas de la península de Yucatán. Bol. de la S.M.G.E. Tomo LXIX, Núm. 3, pp. 225-244. Méx. Mayo-Jun. 1950.

PEARSE, A. S. et. al.

The Cenotes of Yucatan, a zoological and hidrographic survey, Carnegie Institution of Washington, Publ. Núm. 457, 305 pp. Wash. 1936.

RECURSOS HIDRAULICOS, Sría. de.

Abastecimiento de agua potable de

Mérida, (a) Estudio de financiamiento 1951 y 1956. (b) Various other data submitted in 1952-1953.

*ROBLES RAMOS, Ramiro.*

Apuntes sobre la morfología de Yucatán, Bol. de la S.M.G.E. Tomo LXIX, Núm. 2, pp. 27-106, Méx. May.-Jun. 1950.

*SAPPER, C.*

Sobre la geografía física y geología de la península de Yucatán. Bol. I.G.N. Núm. 3, Méx. 1896. I.G.

Z A C A T E C A S

*ASCENCIO GARCIA, Rigoberto.*

Dictamen geohidrológico de Nuevo Mercurio, Mun. Mazapil, Zac. S.R.H. (inédito), 2 pp. 1 mapa. Méx. Oct. 1956.

Dictamen geohidrológico de Espíritu Santo, Mun. Pinos, Zac. S.R.H. (inédito), 2 pp. 1 mapa. Méx. Ago. 1957.

Dictamen geohidrológico de colonia B. Juárez, Mun. Jerez, Zac. S.R.H. (inédito), 2 pp. 1 mapa. Méx. Ago. 1957.

Dictamen geohidrológico de La Purísima, Mun. Pinos, Zac. S.R.H. (inédito), 2 pp. 1 mapa, Méx. Ago. 1957.

Dictamen geohidrológico de El Volante, Mun. Pinos, Zac. S.R.H. (inédito), 2 pp. 1 mapa. Méx. Ago. 1957.

Dictamen geohidrológico de San José de la Huaracha, y San Bernardo, Mun. Jalpa, Zac. S.R.H. (inédito), 2 pp. 1 mapa. Méx. Ago. 1957.

Dictamen geohidrológico del plan de Vallecillos, Mun. Fresnillo, Zac. S.R.H. (inédito), 2 pp. 1 mapa. Méx. Sept. 1957.

Dictamen geohidrológico de Ermita de los Correa, Sarabia, Mun. Jerez, Zac. S.R.H. (inédito), 2 pp. 1 mapa. Méx. Sept. 1957.

Dictamen geohidrológico de Chupadero, Mun. Villa García, Zac. S.R.H. (inédito), 2 pp. 1 mapa. Méx. Ago. 1957.

Dictamen geohidrológico de Estancia Colorada, Mun. Villa Coss, Zac. S.R.H. (inédito), 2 pp. 1 mapa. Méx. Nov. 1957.

Dictamen geohidrológico de I. Zaragoza y Las Ahiladas, Mun. de Sombrerete, Zac. S.R.H. (inédito), 2 pp. 1 mapa. Méx. Ago. 1957.

Dictamen geohidrológico de Rancho Nuevo, Mun. Cuauhtémoc, Zac. S.R.H. (inédito), 2 pp. 1 mapa. Méx. Mayo, 1957.

Dictamen geohidrológico de Malpaso, Mun. Villanueva, Zac. S.R.H. (inédito), 2 pp. 1 mapa. Méx. Jun. 1957.

Dictamen geohidrológico de San Antonio de la Sierrecilla, Mun. Mazapil, Zac. S.R.H. (inédito), 4 pp. 1 mapa. Méx. Mayo, 1957.

Dictamen geohidrológico de J. M. Morelos, Mun. Chalchihuites, Zac. S.R.H. (inédito), 2 pp. 1 mapa. Méx. Mayo, 1957.

Dictamen geohidrológico de "El Cazadero" y Parral de las Huertas,

Mun. Jerez, Zac. S.R.H. (inédito), 2 pp. 1 mapa. Méx. Mayo, 1957.

Dictamen geohidrológico de Buenavista y El Salitre, Mun. Tepetongo, Zac. S.R.H. (inédito), 2 pp. 1 mapa. Méx. Jun. 1957.

Dictamen geohidrológico del ejido Lázaro Cárdenas, Mun. Chalchihuites, Zac. S.R.H. (inédito), 2 pp. 1 mapa. Méx. Jun. 1957.

Dictamen geohidrológico de Cañitas, Mun. Río Grande, Zac. S.R.H. (inédito), 2 pp. 1 mapa. Méx. Ago. 1957.

Dictamen geohidrológico de terrenos de Teniente Cor. R. Bañuelos, Zac. S.R.H. (inédito), 2 pp. 1 mapa. Méx. Mayo, 1957.

Dictamen geohidrológico de San José de Félix y colonia E. Zapata, Sombrerete, Zac. S.R.H. (inédito), 2 pp. 1 mapa. Méx. Mayo, 1957.

Dictamen geohidrológico de "Laguna Grande", Mun. Monte Escobedo, Zac. S.R.H. (inédito), 2 pp. 1 mapa. Méx. Jun. 1957.

Dictamen geohidrológico de río de Medina, Mun. de Sauz Alto, Zac. S.R.H. (inédito), 3 pp. 1 mapa. Méx. Mayo, 1957.

Estudio geohidrológico de valle Valparaíso, Zac. S.R.H. (inédito), 7 pp. 4 fotos, 2 mapas. Méx. Sept. 1957.

Dictamen geohidrológico del rancho propiedad de Genaro Díaz, Mun. Villa García, Zac. S.R.H. (inédito), 1 p. 1 mapa, 1 foto. Méx. Mar. 1958.

*AVILA TREVIÑO, Gabriel.*

Dictamen geohidrológico del valle

de Bimbaletes, Mun. Loreto, Zac. S.R.H. (inédito), 6 pp. 1 mapa, Méx. 1951.

Condiciones geohidrológicas del ejido Buenavista, Mun. Ojo Caliente, Zac. S.R.H. (inédito), 6 pp. 1 mapa. Méx. Nov. 1951.

*BELLO, O. G.*

Informe de trabajo geoelectrico en ejidos La Era, El Bordo y colonia Benito Juárez, Zac. S.R.H. (inédito), 4 pp. 1 mapa, diagr. México. Enero, 1958.

*BLASQUEZ LOPEZ, Luis.*

(Ver San Luis Potosí.)

Hidrología subterránea de la región Guadalupe Pinos, Edo. de Zatecas, 65 pp. 10 tablas (inédito), 1927.

Hidrogeología de los alrededores del ejido José María Pino Suárez. (La Colorada), Pinos, Zac. (inédito), 7 pp. 4 fotos. 2 perfiles, 1 mapa. 1954.

Hidrogeología de los alrededores de Pozo Hondo, Villa de Coss, Zac. (inédito), 1955.

Explotación de aguas subterráneas en los alrededores de la estación de San Jerónimo, Zac. (inédito), 1956.

*DE GARAY AGUILERA, Pedro.*

Dictamen geohidrológico de Fresnillo, Zac. S.R.H. (inédito), 4 pp. México, Mar. 1950.

Dictamen geohidrológico de terrenos Buenavista, Zac. S.R.H. (inédito), 4 pp. Méx. Abril, 1950.



**FERNANDEZ GONZALEZ, Ramón.**

Estudio preliminar de la geohidrología del NE de Zacatecas. S.R.H. (inédito), 30 pp. 1 mapa. Méx. Mayo, 1948.

Estudio geohidroológico de Villa Nueva, Zac. S.R.H. (inédito), 5 pp. mapa. Méx. Sept. 1948.

Informe geohidroológico de los alrededores de "Ojo Caliente", Zac. S.R.H. (inédito), 10 pp. 1 mapa. Méx. Sept. 1948.

Informe geohidroológico de Guadalupe de las Corrientes, Zac. Sría. R.H. (inédito), 6 pp. 2 mapas. Méx. Oct. 1948.

**GARCIA GALAN, Rafael.**

Informe de exploración geoelectrica en Ciénegas de Rocamontes, Mun. Concepción del Oro, Zac. S.R.H. (inédito), 5 pp. 2 mapas, gráficas. Méx. Mayo, 1957.

**GONZALEZ, P. A.**

Estudio hidrológico de los ejidos de Ojo Caliente, Zac. S.R.H. (inédito) 6 pp., 1 mapa, Méx. Enero, 1926.

**LOPEZ MARTINEZ, José.**

Condiciones geohidrológicas de terrenos en brecha Juchipila, Sánchez Román, Zac. S.R.H. (inédito), 2 pp. 1 mapa. Méx. Ago. 1957.

**LOPEZ RUBIO, José Manuel.**

Estudio geohidroológico del ejido "J. M. Pino Suárez", Mun. Pinos, Zac. S.R.H. (inédito), 5 pp. Méx. Ago. 1949.

Estudio geohidroológico de La Milpa, Mun. Villa García, Zac. S.R.H. (inédito), 9 pp. 1 mapa. Méx. Ago. 1949.

Estudio geohidroológico de las minas de Pinos, Mun. Pinos, Zac. S.R.H. (inédito), 6 pp. 1 mapa. Méx. Abril, 1949.

Dictamen geohidroológico de la región de Sombrerete, Zac. S.R.H. (inédito), 2 pp. Méx. Enero, 1951.

**LOPEZ RUBIO, José Manuel y ORTIZ ASIAN, Raúl.**

Estudio geohidroológico del ejido "Los Haros", Mun. Jerez, Zac. S.R.H. (inédito), 4 pp. Méx. Ene. 1951.

**MARTINEZ RUIZ, Rolando.**

Dictamen geohidroológico de El Salvador, Mun. Concepción del Oro, Zac. S.R.H. (inédito), 8 pp. Méx. Nov. 1953.

Dictamen geohidroológico de aguas subterráneas en la cuenca Calera de Víctor Rosales, Zac. S.R.H. (inédito), 5 pp. 1 mapa. Méx. Enero, 1954.

**MEJIA MARTINEZ, Isidoro.**

Dictamen geohidroológico de Las Vegas y márgenes del río Aguanaval, Mun. Río Grande, Zac. S.R.H. (inédito), 4 pp. 1 mapa. Méx. Sept. 1957.

Dictamen geohidroológico de rancho "Arroyo Marrufo", Mun. Nieves, Zac. S.R.H. (inédito), 2 pp. 1 mapa. Méx. Sept. 1957.

Dictamen geohidroológico de hacienda El Vergel, Mun. Chalchihuites, Zac. S.R.H. (inédito), 2 pp. 1 mapa. Méx. Sept. 1957.

Dictamen geohidroológico del ejido Ojo de Agua y anexos, Mun. Jalpa, Zac. S.R.H. (inédito), 2 pp. 1 mapa. Méx. Sept. 1957.

---

Dictamen geohidrológico de ranchos 1º de Mayo, Río Escondido y Tierra Colorada, Mun. V. Rosales, Zac. S.R.H. (inédito), 2 pp. 1 mapa. Méx. Oct. 1957.

---

Dictamen geohidrológico del ejido Cieneguillas, Mun. Zacatecas, Zac. S.R.H. (inédito), 1 pp. 1 mapa. Méx. Oct. 1957.

---

Dictamen geohidrológico del ejido Tepetate, Mun. Loreto, Zac. S.R.H. (inédito), 1 p. 1 mapa. Méx. Oct. 1957.

---

Dictamen geohidrológico del ejido Francisco Madero, Mun. Villa Nueva, Zac. S.R.H. (inédito), 2 pp. 1 mapa. Méx. Nov. 1957.

---

Dictamen geohidrológico del ejido Las Adjuntas del Refugio, Mun. Villa Nueva, Zac. S.R.H. (inédito), 3 pp. 1 mapa. Méx. Feb. 1958.

---

Dictamen geohidrológico del ejido Boquilla de Abajo, Mun. Río Grande, Zac. S.R.H. (inédito), 2 pp. 1 mapa. Méx. Feb. 1958.

---

Dictamen geohidrológico del ejido La Trojita, Mun. Tepetongo, Zac. S.R.H. (inédito), 3 pp. 1 mapa. Méx. Feb. 1958.

---

Dictamen geohidrológico del rancho Santa Juana, Mun. Talpa, Zac. S.R.H. (inédito), 1 mapa, 2 pp. Méx. Feb. 1958.

---

Dictamen geohidrológico de los ejidos Victoria y El Obraje, Mun. Pinos, Zac. S.R.H. (inédito), 4 pp. 1 mapa. Méx. Feb. 1958.

---

Informe geohidrológico de la colonia agrícola B. Juárez, Mun. Jerez,

Zac. S.R.H. (inédito), 1 p. Méx. Feb. 1958.

---

Dictamen geohidrológico del ejido San Juan Casimiro, Mun. Fresnillo, Zac. S.R.H. (inédito), 2 pp. 1 mapa. Méx. Feb. 1958.

---

Dictamen geohidrológico del ejido P. Gorda, Mun. Cuauhtémoc, Zac. S.R.H. (inédito), 2 pp. 1 mapa. Méx. Feb. 1958.

---

Dictamen geohidrológico del ejido La Unión, Mun. Villa García, Zac. S.R.H. (inédito), 1 p. 1 mapa, Méx. Feb. 1958.

---

Dictamen geohidrológico del ejido Santa Rita, Mun. Villa Hidalgo, Zac. S.R.H. (inédito), 2 pp. 1 mapa. Méx. Feb. 1958.

---

Dictamen geohidrológico del ejido Villa Insurgentes, Mun. Sombrerete, Zac. S.R.H. (inédito), 2 pp. 1 mapa. Méx. Feb. 1958.

---

Dictamen geohidrológico del ejido M. Anza, Mun. M. Anza, Zac. S.R.H. (inédito), 2 pp. 1 mapa. Méx. Mar. 1958.

---

Dictamen geohidrológico de Atolniza, Zac. S.R.H. (inédito), 2 pp. 1 mapa. Méx. Mar. 1958.

---

Dictamen geohidrológico del ejido B. Juárez, Mun. Villa de Coss, Zac. S.R.H. (inédito), 2 pp. 1 mapa. Méx. Mar. 1958.

---

*ORTIZ ASIAN, Mario.*

Dictamen sobre condiciones geohidrológicas de partes de Zacatecas, 6ª zona. S.R.H. (inédito), 91 pp. 1 mapa. Méx. Ago. 1955.

**ORTIZ ASIAN, Raúl y LOPEZ RUBIO, José Manuel.**

Dictamen geohidrológico del ejido Morelos, Mun. Morelos, Zac. S.R.H. (inédito), 2 pp. Méx. Enero, 1951.

**PALACIOS NIETO, Aarón.**

Dictamen geohidrológico de "Los Llanos", Mun. Apozol, Zac. S.R.H. (inédito), 5 pp. 1 mapa. Méx. Enero, 1957.

Dictamen geohidrológico del ejido Tepetongo, Zac. S.R.H. (inédito), 4 pp. 1 mapa. Méx. Enero. 1957.

Dictamen geohidrológico de ejidos San José de Lourdes y de colonia Modelo, Mun. Fresnillo, Zac. S.R.H. (inédito), 5 pp. 1 mapa. Méx. Enero, 1957.

Dictamen geohidrológico de Sarabia, Mun. Jerez, Zac. S.R.H. (inédito), 3 pp. 1 mapa. Méx. Feb. 1957.

**SERNA VIGUERAS, Reyes.**

Informe geohidrológico de algunos lugares del S.E. y centro de Zacatecas. S.R.H. (inédito), 16 pp. 2 mapas. Méx. Nov. 1955.

**TELLO, Rafael.**

Estudio hidrológico del valle del Maguey, Zac. (inédito), 19 pp. 2 mapas. 9 fotos. I.G. Méx. 1922.

Estudio hidrológico del valle de Guadalupe, Zac. (inédito), I.G. Méx. 1922.

**VILLAFANA, Andrés.**

Estudio de la infiltración de las aguas en las minas del NW. del mineral de Zacatecas, Mem. Soc. Alzate, Núm. 32, pp. 21-26. Méx. 1912. I.G.

**VIVAR, Gonzalo.**

Recursos de agua subterránea de Concepción del Oro, Los Novillos y Mazapil, Zac. S.R.H. (inédito), 9 pp. 6 fotos, 1 mapa. Méx. 1934.

Estudio hidrológico del pozo de Alamillo, El Pilar, Zac. S.R.H. (inédito), 3 pp. Méx. Ago. 1939.

Estudio geohidrológico de algunas provincias del Edo. de Zacatecas. S.R.H. (inédito), 19 pp. 1 mapa. Méx. 1935.

**WAITZ, Paul.**

Informe geohidrológico de Avalos, Zac. S.R.H. (inédito), 11 pp. 1 mapa. Méx. 1918.

Recursos hidrológicos de San Salvador, Zac. S.R.H. (inédito), 13 pp. Méx. Nov. 1940.

Los recursos hidrológicos de La Ventura, Coah., relacionados con los alrededores de San Salvador, Zac. S.R.H. (inédito), 15 pp. Méx. Dic. 1940.

**WEISS, A.**

Proyecto de Excamé, Zac. R.I.M. Méx. Enero, 1933.

# BIBLIOGRAFIA HIDROGEOLOGICA DE LA REPUBLICA MEXICANA

## ESTUDIOS QUE ABARCAN TODA LA REPUBLICA

(Por autores en orden alfabético)

### A

#### AGRICULTURA Y FOMENTO,

*Sría.*

Congreso Meteorológico Nacional  
Com. Perm. de Climatología y sus  
Aplic. Documento relativo a estudio  
de lluvias y su relación con la hidro-  
grafía. Méx. 1900.

---

Instrucciones para la instalación  
y manejo de las estaciones que deben  
establecer los usuarios de agua de  
propiedad nacional. Méx. 1943.

---

Catálogo Gral. de aprovechamien-  
to de aguas nacionales para la gene-  
ración de fuerza motriz, conteniendo  
plantas hidroeléctricas en operación,  
solicitudes en trámite y lugares li-  
bres para ser aprovechados, Vol. 21.  
Méx. 1939.

*ALVAREZ DANZ, Luis.*

Estudio sobre la dotación de agua  
potable en las diferentes poblaciones  
de la Rep. Mex. I.H.M. Méx. Abril,  
mayo, junio, 1950.

*ANAYA SORRIVAS, Manuel.*

Provisión de agua potable, progra-  
ma federal de obras del Gobierno de  
los EE. UU. Mexicanos, Ing. I.M.  
Vol. XI. Núm. 2. pp. 47-56. 6 fotos,  
3 tablas, Méx. Abril-junio, 1957.

*ANDA, Manuel.*

Recursos minerales de México,  
Min. Méx. 3, pp. Núm. 43. Méx. I.G.

*APROV. HIDR. DIR. GRAL. DE  
(S.R.H.)*

Ley de aguas de propiedad nacio-  
nal y su reglamento. Méx. 1952.

### B

*BANCO DE MEXICO.*

Generación y distribución de ener-  
gía eléctrica en México. Méx. 1939-  
1949.

*BENASSINI, Aurelio.*

Planeación de los distritos de rie-  
go de la Rep. Mexicana, R.I.M. Méx.  
Abril-mayo-junio, 1949.

*BENASSINI, Oscar.*

Hidrología de la Rep. Mexicana,  
R.I.M. Méx. Marzo-abril, 1941. Nov.-  
Dic. 1942.

*BLASQUEZ LOPEZ, Luis.*

Algunas provincias hidrogeológicas de la República Mexicana. 1935.

La Hidrogeología en México. R.M.I.A. Vol. XX. Núm. 12, 22 pp. 3 mapas, 1942. Vol. XXI. Núm. 1. 16 pp. 1 mapa, 1943.

Condiciones hidrogeológicas de México, 14 pp. 1 mapa (inédito), 1946.

Geohidrología de algunas regiones desérticas de México, 37 pp. 6 tablas, 3 croquis (inédito).

Hidrogeología de las regiones desérticas, áridas y semiáridas de la Rep. Mexicana (inédito), 1956.

Las posibles fuentes de energía geotérmica en la República Mexicana. Bol. 61-I.G.-1961.

## C

*CABALLERO, Pedro.*

Distribución de aguas con fluoros en la Rep. Mexicana, R.I.H.M. Méx. Abril-mayo-junio, 1950.

## D

*DE LA O. CARREÑO, Alfonso.*

Intento de valuación de las reservas hidrologías subterráneas de la Rep. Mexicana, Mem. de la primera convención interamericana de recursos minerales, R.M.I.A. Méx. 1951.

*DE LA O. CARREÑO, Alfonso.*

Las provincias geohidrologías de México (primera parte), Instituto de Geología, U.N.A.M. Bol. Núm. 56, 137 pp. mapas, tablas, diagr., ilustr. Méx. 1951. I.G.

## E

*ELECTRICIDAD, Com. Federal de.*  
Boletín Hidrológico Núm. 1. México. 1953.

*ESPERON DE LA FLOR, Salvador.*  
Registro de las cuencas hidrologías de la República Mexicana, S.R.H. Tomo I, Vol. 4, Núm. 3, pp. 69-130, gráficas, Méx. 1950.

Registro alfabético de corrientes de los Estados Unidos Mexicanos. S.R.H. Tomo I. Méx. 1950.

## G

*GALVEZ, Vicente.*

Apuntes sobre la importancia de los estudios hidrologías en la República Mexicana, Bol. Minero. Tomo IV. Núm. 2. pp. 121-125. Méx. Ago. 1957. I.G.

*GARCIA ICAZBALCETA, José.*

Los acueductos de México, Méx. 1896.

*GARCIA QUINTERO, Andrés.*

Informe hidrologías general del país durante el año 1947, R.I.H.M. Enero-Feb.-Marzo, 1948.

Hidrologías en la Rep. Mexicana. Gastos máximos instantáneos. R.I.M. Méx. Nov.-Dic. 1942.

Hidrologías de las zonas áridas de México, I.H.M. Vol. IX. Núm. 1. pp. 9-14, 2 mapas, Méx. Enero-Marzo, 1955.

Hidrologías de la Rep. Mexicana R.I.M. Méx. Marzo-Abril, 1941. Jul.-Ago. 1941.

Los recursos hidráulicos superficiales de México, R.I.H.M. Vol. V. Núm. 1 pp. 5-9. Tablas, Méx. Sept.-Oct. 1943.

Hidrología de las zonas áridas de México, I.M.R.N.R. Mesas Redondas de Problemas de las Zonas Áridas de México. pp. 43-81, Méx. 1955. I.C.A.

## H

*HERRERA Y LASSO, José.*

Nuestra industria eléctrica. R.I.M. Méx. Marzo-Oct. 1931.

Capacidad instalada de las plantas hidroeléctricas en el país, R.I.M. Méx. Jul.-Sept. 1930.

*HIDROLOGIA, Dir. Gral. de (S.R.H.)*

Recopilación de gastos máximos instantáneos en la Rep. Mexicana, Méx. 1952.

Recopilación de datos hidráulicos de diversas presas de la Rep. Mexicana, Méx. 1952.

## I

*IRRIGACION, Com. Nal. de.*

Ley sobre irrigación con aguas federales, Méx. 1926.

Apuntes para la historia de los aprovechamientos hidráulicos en México. Méx. 1941.

Reglamento de inspección del servicio hidrológico, México. 1938.

## J

*JIMENEZ LOPEZ, César.*

Política del agua de México, punto de vista de la ingeniería, R.I.M.

Vol. XXVII, Núm. 4. 4 pp. 1-15, 2 diagr. 7 fotos, Méx. Jul. 1952. I.C.A.

## L

*LIMITES Y AGUAS, Com. Inter. de*

Boletines hidrológicos del Núm. 1 al 20. Méx. 1931-1950.

*LOPEZ BANCALARI, I.*

Las fuentes de irrigación de la Rep. Bol. S.M.G.E. 5ª época, Tomo VIII, Méx. 1919.

## M

*MUÑOZ LUMBIER, Manuel.*

Aguas minerales en México, Primer Congreso Internacional de Ingenieros Civiles. Méx.

## N

*NORIEGA, José.*

Apuntamientos para el estudio de la hidrología mineral de México, Méx. I.G.

## O

*ORTIZ MONASTERIO, Rafael.*

La irrigación en México, R.M.I.A. Méx. Ago. 1926.

## Q

*QUIROZ MARTINEZ, R.*

Las aguas minerales de México, R.I.M. Méx. Oct. 1933.

## R

*RIO DE LA LOZA, Leopoldo.*

Aguas potables de México, Méx.

*ROJO P., Ladislao.*

Investigación de nuestra riqueza geohidrológica, I.H.M. Vol. VIII,

Núm. 1. pp. 66-70, 3 mapas, una gráfica. Méx. Enero-Marzo, 1954. I.G.

## S

*SANCHEZ, P.*

Estudio hidrológico de la República Mexicana, Méx. 1928.

*SAUSSURE H., De.*

Coup d'oeil sur l'hydrologie du Mexique principalement de la partie orientale accompagné de quelques observations sur la nature physique de ce pays, p. 196. Génova, 1862, I.G.

## T

*TAMAYO, Jorge.*

Datos para la hidrología de la Rep. Mex. Publ. N° 84 del I.P.G.H. 2 Tomos. Méx. 1946.

*TELLEZ, H.*

Importancia de los estudios hidrológicos y su atención en la C.N.I.M. Méx. Jul. 1933.

*TERRES, José.*

Datos para el estudio de las aguas minerales de los E.U.M. I.M.N. apéndice S. de F. Méx. I.G.

*TOUSSAINT, F.*

Acueductos de México, Méx.

## U

*URQUIDI, F.*

Indicaciones sobre el estudio de las corrientes de agua en la República Mexicana en relativo a la agricultura, Bol. S.M.G.E. 2ª época, Tomo IV, Méx. 1872.

## V

*VARNEY B., M.*

Drought and flood in Mexico, U.S. Mo. Weather Rev. 53. p. 313-314, Washington, 1926.

*VILLAFUERTE, Clicerio.*

La operación, administración y conservación de las obras de abastecimiento de aguas potables en México, R.I.H. en México. Méx. Abril-Mayo-Junio, 1948.

## Z

*ZAYAS, E.R.L.*

Las cuencas hidrográficas de México, R.I.M. Méx. Ago. 1930.

# BIBLIOGRAFIA HIDROGEOLOGICA DE LA REPUBLICA MEXICANA

## TEMAS DIVERSOS

(Por autores en orden alfabético)

### A

*ALANIS PATIÑO, Emilio.*

La estadística al servicio de los aprovechamientos de los recursos hidráulicos, R.I.M. Méx. Marzo-Abril, 1942.

*ARTEAGA, Luis.*

Estudio preliminar del control de avenidas de una corriente torrencial mediante un vaso regulador, R.I.M. Méx. Dic. 1942.

### B

*BARRA I. L. de la.*

Las aguas potables, Bol. S.M.G.E. Tomo XIII, Méx. 1930.

*BISTRAIN, Pablo.*

Recopilación de procedimientos, fórmulas y datos utilizados en la medición del agua R.I.M. Méx. Sept.-Oct. 1942.

*BLASQUEZ LOPEZ, Luis.*

"Nouvelle classification des sources". Comptes Rendus de la Dix-Neuvieme session Congres Geologi-

que International, Section VIII, fascicule VIII, 6 pp. 1953.

Cálculo de la profundidad base en los acuíferos, 11 pp. (inédito), 1956.

Zonas de influencia en el bombeo, 25 pp. (inédito), 1956.

La precipitación pluvial y el clima, 43 pp. (inédito), 1942.

Nueva clasificación de climas, 10 pp. 3 tablas (inédito), 1955.

La edad glacial en México. Bol. S.M.G.E. Tomo LXIII. Núms. 3-6, 43 pp. 42 fotos. 1943.

Los glaciares de México (inédito), 33 pp. 2 figuras, 7 fotografías, 1958.

Apuntes para la interpretación geológica de los análisis de aguas, 29 pp. Tomo XV. S.G.M. 1941.

Algunos índices numéricos para la clasificación y estudio de los ríos. Bol. S.G.M. Tomo XI. 1, 6, 1941.



---

La clasificación de los elementos topográficos. Bol. S.G.M. T. XI. 7, 12, 1944.

*BUSTAMANTE Y ROCHA, P.*

Estudio hidrográfico, Bol. S.M. G.E., 3ª época, Tomo V, Méx. 1880.

### C

*CARRILLO FLORES, Nabor.*

Mecanismos productores de grietas, Congreso Científico Mexicano, Méx. 1950.

*COFITZEN, W. E.*

Problemas del azolve, R.I.M. Méx. Sept.-Oct. 1943.

*CRAVIOTO GUERRERO, Eduardo.*

Análisis del paso de avenidas por vasos reguladores, R.I.H. en M. Méx. Nov.-Dic. 1950.

### D

*DARDER PERICAS, B.*

Circulación de agua subterránea, R.I.M. R.M.I.A. Méx. Marzo, 1932.

---

Investigaciones del agua subterránea para usos de la agricultura, R.M.I.A. Méx. 1932.

*DE LA O. CARREÑO, Alfonso.*

Cálculo analítico de las curvas de gastos de las estaciones de aforos, R.I.M. Méx. Jul.-Ago. 1938.

*DE NEYMET, L. A.*

El agua, R.I.H.M. Méx. Enero-Feb.-Marzo, 1948.

---

El dueño del agua. R.I.M. Méx. Enero-Feb.-Marzo, 1946.

*DIR. DE IRRIGACION (S.A.F.)*

Instrucciones para el desarrollo de estudios hidrológicos, Méx. 1922.

*DOLLFUS, Adolfo y MONTSE-RRAT, E. de.*

Memoires et notes geologiques, Arch. Comm. Sc. Mexique Núm. 2, pp. 364-403, Méx. 1867, I.G.

*DOMINGUEZ, G.*

Aprovechamiento de las aguas desde el punto de vista legal, R.I.M. Méx. Oct. 1930. Enero, 1931.

*DOMINGUEZ, Angel M.*

Estudio hidrográfico, 2 Tomos, Méx. 1902.

### G

*GALVAN, M.*

Algunas consideraciones sobre el agua potable, Méx. 1905.

*GALVEZ, Vicente.*

Los buscadores de agua, Boletín S.N.G.E. 5ª época, Tomo X, Méx. 1923.

*GARCIA QUINTERO, Andrés.*

Comentarios al artículo del Ing. W. F. Creager sobre "Crecientes futuras y probables". R.I.M. Méx. Mar. Abr. 1940.

---

Los recursos hidrológicos. Méx. 1949.

---

Importancia de los datos hidrométricos, R.I.M. Méx. Mayo-Jun. 1939.

---

Efectos de la desforestación en el régimen de los ríos, R.I.M. Méx. Sept.-Oct. 1941.

*GEOG. MET. E HIDROL. Dir. de.*

(S.A.F.)

Catálogo general de aprovechamiento de aguas nacionales para generación de fuerza motriz, 4 tomos, México, 1939.

*GONZALEZ, P. A.*

El mejoramiento de la desembocadura de los ríos, Méx.

*GUZMAN, Anastasio.*

Escurrimiento de aguas pluviales, R.I.H. en Méx. México, Oct.-Dic. 1947.

## I

*IMBREAUX, E.*

Previsión de crecientes y estiajes de las corrientes de agua basadas en la pluviometría y en la meteorología, R.M.I.A. Méx. Feb. 1928.

*IRRIGACION, Com. Nal. de.*

Gastos máximos instantáneos. Méx. 1943.

Instrucciones para el desarrollo de estudios hidrológicos. Méx. 1922.

*ISRAEL, Servicios de Ingeniería para.*

Servicios de Ingeniería en Israel para el desarrollo de la Irrig. (informe general), I.C.A. 9 pp. Méx.

Un plan maestro de agua, traducción de "The Master Plan for Israel Irrigation Development, water Planning for Israel, Ltd. Tel Aviv, De. 1956, I.C.A. Méx. 1957.

*IWAI, Sh.*

Precauciones a tomar en las investigaciones con radioisótopos, 25 pp. 1 fig. 3 planos. Méx. Ago. 1955. I.C.A.

Ajuste del resultado de la cuenta con un contador Geiger Mueller, 7 pp. 1 plano. I.C.A. Méx. Jul. 1955.

## L

*LELO DE LARREA, Edmundo.*

Prueba de impermeabilidad y resistencia de acueductos de concreto, Depto. del D. F. pp. 55-60, 1 tabla, Méx. Abr. May. 1949. I.C.A.

Aguas subterráneas y su captación para el abastecimiento de ciudades, Depto. del D.F., pp. 25-32. 1 mapa, Méx. Abr. May. 1949. I.C.A.

Permeabilidades relativas en terrenos de conglomerado heterogéneo de origen volcánico, determinados in situ, Depto. del D. F. pp. 51-54, 2 tablas, Méx. Abr. May. 1949. I.C.A.

*LESSER JONES, Heinz.*

Información práctica sobre procedimientos y métodos aplicados a la exploración de aguas subterráneas por medio de pozos, I.H.M. Vol. VIII. Núm. 2, pp. 26-43, 8 diagr. Méx. Abr.-Mayo, 1954. I.G.

*LIMITES Y AGUAS, Com. Inter. (S.R.E.)*

El tratado de aguas internacionales, Méx. 1947.

*LÖEHNBERG, Alfredo.*

Uso de agua salina para la irrigación, I.C.A. 4 pp. Méx. Jul. 1957.

Niveles positivos artificiales de agua, I.C.A. 10 pp. 8 figs. Méx. Mayo, 1957.

Water supply and drainage in semi-arid countries. "Transactions

American Geophysical Union", Vol. 38, Núm. 4, pp. 501-510, Méx. Ago. 1957. I.C.A.

Parteaguas desarmoniosos, I.C.A. 21 pp. 5 figuras, Méx. 1958.

Discusión de "El abastecimiento de agua y el drenaje en los países semi-áridos" (traducción de "Discussion on Water Supply and Drainage in semiarid zones", Transactions, Am. Geoph. Union, Vol. 39, Núm. 4. 737 pp. I.C.A. 5 pp. Méx. Jul. 1958.

Water and economic development publicado en "Impact", Vol. IX, N<sup>o</sup> 1, 1958, pp. 23-44, UNESCO, París, I.C.A.

El agua y el desarrollo económico, traducción de lo anterior, I.C.A. 35 pp. Méx. Mayo, 1958.

LÖEHNBERG, A. y JAUREGUI, Ernesto.

Abatimiento del nivel de agua artésiana debido a la liberación de la presión. I.C.A. 3 pp. I.M. Oct. 1957.

LÖEHNBERG, Alfredo.

La reducción de la salinación por medio de la modificación del ciclo hidrológico, I.C.A. 20 pp. 4 figs. 1958. Méx.

La utilización de los recursos de agua superficial y subterránea, I.C.A. 25 pp. 2 figs. 1 mapa, México, Abril, 1958.

Sobre algunas tendencias en el desarrollo del agua, I.C.A. 8 pp. Méx. 1958.

## M

MANTEY, E. D.

Procedimiento planeado para construir el revestimiento de concreto del túnel Atarasquillo-Dos Ríos, del proyecto Lerma, Depto. del D. F. pp. 39-50, 9 ilustr. 2 diagr. Méx. Abril-Mayo, 1949. I.C.A.

MARQUE, J. A. y HERNANDEZ, A. D.

Generalidades sobre la perforación del túnel Atarasquillo-Dos Ríos, del proyecto Lerma, Depto. del D. F. pp. 33-38, 3 ilustr. 1 diagr. Méx. Abr. May. 1949. I.C.A.

MERIGO JANE, Salvador.

Principios básicos del comportamiento del agua, R.I.H.M. Méx. Jul.-Ago.-Sept. 1947.

## N

NORIEGA, Plutarco y MARTINEZ, M.

Pozos artesianos, Bol. S.M.G.E. 4<sup>a</sup> época, Tomo II, Méx. 1890.

## O

OBREGON, M. B.

La irrigación por medio de fuentes artificiales, algunas consideraciones geológicas de los terrenos propios e impropios para la apertura de pozos artesianos y drenajes, Méx. 1913. I.G.

Hidrología, Petróleo, Vol. I. Núm. 18. Méx. I.G.

ORDOÑEZ, Ezequiel.

Notas acerca de la investigación de las aguas subterráneas, Ans. A.I.A. pp. 309-334. Méx. 1894-1895.

ORIBE DE ALBA, Adolfo.

Informe técnico sobre el tratado internacional de aguas, R.I.M. Méx. Jul.-Ago.-Sept. 1945.

## P

PEÑA Y RAMIREZ, *J. de la.*

Estudio sobre el origen de los manantiales. Anales. Soc. Humboldt, Tomo I, pp. 23-28, Méx. 1872, I.G.

PEROGORDO Y LASSO, *M.*

Anotaciones sobre hidrología, R.I.M. Méx. Sept. 1930.

## R

RAMIREZ ULLOA, *C.*

Estaciones de aforo, R.I.M. Méx. Mayo, 1931.

RECURSOS HIDRAULICOS, *Sría. de.*

Presas de almacenamiento, México, 1952.

RELACIONES EXTERIORES,

*Sría. de.*

Tratado sobre aguas internacionales celebrado entre México y EE. UU. con fecha 3 de febrero de 1941, R.I.M. Jul.-Ago.-Sept. 1945.

RIO DE LA LOZA, *Leopoldo.*

Apuntes relativos a las fuentes brotantes o pozos artesianos, Bol. S.M.G.E. 1ª época, Tomo VI, Méx. 1858.

Apuntes relativos a las fuentes brotantes o pozos artesianos, Bol. S.M.G. Méx. 1ª época, Tomo X, pp. 61-68. Méx. 1863. I.G.

ROBES LINARES, *Manuel.*

Consideraciones para determinar la penetración de agua en el suelo, R.I.M. Méx. Oct.-Nov.-Dic. 1944.

## S

SAINZ ORTIZ, *Ignacio.*

Pozos de absorción, R.I.N.M. Méx. Vol. VIII, Núm. 2. Méx.

SANTACRUZ, *Armando.*

Instalaciones de registradores de agua en el río Bravo del Norte, R.M.I.A. Méx. Feb. 1924.

El servicio hidrométrico en el río Bravo del Norte, Méx. 1924.

El problema de nuestras corrientes internacionales, Méx. Abril, 1925.

## T

TAMAYO, *Jorge.*

Influencias de la desforestación en las obras hidráulicas, C.N.I. Méx. 1941.

La importancia de la hidrología y necesidad de fomentar sus estudios, Bol. S.M.G.E. Tomo IV. Méx. 1941.

Posibilidades mexicanas de utilización de las aguas internacionales del norte, Bol. S.M.G.E. Tomo LX. Méx. 1945.

TORNEL Y BONILLA, *J.*

Pozos artesianos, Museo Mexicano, 3 pp. 500-502, pp. 505-508, Méx.

## V

VILLARELLO, *Juan de Dios.*

Potabilidad de las aguas subterráneas desde el punto de vista hidrogeológico, R.M.I.A. Méx. Feb. 1928.

## W

WAITZ, *Paul.*

Algunos datos sobre aguas subterráneas y su aprovechamiento, R.I.M. Méx. Mayo, 1930.

Algo sobre las aguas artesianas y su alumbramiento, R.I.M. Méx. Jul. 1930.



# BIBLIOGRAFIA HIDROGEOLOGICA DE LA REPUBLICA MEXICANA

## INDICE DE AUTORES \*

	Pág.		Pág.
<b>A</b>			
<i>ACOME, T. e I.</i>		<i>ALANIS PATIÑO, Emilio.</i>	
1. Sonora	64	1. General	83
<i>ACOSTA DEL CAMPO, Carlos.</i>		<i>ALBA, P. de.</i>	
5. Coahuila	15	1. Aguascalientes	13
1. Colima	18	<i>ALCALA, Maximino.</i>	
4. Chihuahua	19	1. Coahuila	15
1. Guanajuato	28	<i>ALCERRIGA, M.</i>	
3. Jalisco	35	1. Coahuila-Durango.	15
2. México	36	<i>ALMAGRAZ, R.</i>	
2. Morelos	47	1. México	36
1. Nuevo León	49	<i>ALTAMIRANO, F.</i>	
1. Querétaro	56	1. Distrito Federal	21
2. Tamaulipas	66	<i>ALVAREZ CARVAJAL, Manuel.</i>	
9. Veracruz	70	2. Coahuila	15
<i>AGRAZ, Juan José.</i>		1. Hidalgo	31
1. Distrito Federal	21	1. Michoacán	43
1. Sonora	64	2. Tamaulipas.	66
<i>AGUILERA, José Guadalupe.</i>		1. Veracruz	70
1. México	36	<i>ALVAREZ DANS, Luis.</i>	
1. Tlaxcala-Hidalgo-San Luis Potosí	31	1. Toda la República	79
		<i>ALVAREZ, F. M.</i>	
		1. Distrito Federal	21

\* El número que antecede al nombre de la Entidad Federativa, se refiere a la cantidad de trabajos realizados por el autor, en el respectivo Estado o Territorio.

	Pág.		Pág.
<i>ANAYA SORRIBAS, Manuel.</i>		1. Oaxaca	51
1. Distrito Federal	21	2. Puebla	52
1. Toda la República	79	4. San Luis Potosí	59
<i>ANDA, Manuel de</i>		1. Tlaxcala	68
1. Toda la República	79	2. Zacatecas	75
<i>ANDUAGA, Simón.</i>			
3. San Luis Potosí	59	B	
<i>ANGERMANN, Ernesto.</i>		<i>BALBONTIN, M.</i>	
1. Baja California	14	1. México	37
<i>ANONIMOS.</i>		<i>BALLESTEROS, L. P.</i>	
2. México	36	1. Sinaloa	63
1. Sinaloa	63	<i>BARCENA, M.</i>	
<i>ANTOMARCHI, F.</i>		3. Jalisco	35
1. Coahuila	15	<i>BARRA, I. L. de la.</i>	
<i>ARENAS VALDEZ, Manuel.</i>		2. Distrito Federal	21
2. Distrito Federal	21	1. Temas diversos	83
1. Puebla	52	<i>BARRAGAN, M.</i>	
<i>ARMENDARIZ, E.</i>		1. México	37
1. Puebla	52	<i>BAZ DRESCH, Carlos.</i>	
<i>ARROYO, S.</i>		1. Oaxaca	51
1. Chihuahua	20	<i>BELINA, L. de.</i>	
<i>ARTEAGA, Luis.</i>		1. Distrito Federal	21
1. General	83	<i>BELLO O. G.</i>	
1. Jalisco	35	3. Querétaro	56
<i>ASCENCIO GARCIA, Rigoberto.</i>		4. San Luis Potosí	59
1. Aguascalientes	13	1. Tamaulipas	66
3. Durango	26	1. Zacatecas	75
3. México	37	<i>BENASSINI, Aurelio.</i>	
1. Michoacán	44	1. Guanajuato	28
7. San Luis Potosí	59	1. México	37
4. Sonora	64	<i>BENASSINI, Oscar.</i>	
1. Tamaulipas	66	1. Toda la República	79
25. Zacatecas	74	<i>BERNAL BELTRAN, Arnulfo.</i>	
<i>AVILA TREVIÑO, Gabriel.</i>		2. Guanajuato	28
6. Aguascalientes	13	9. México	37
7. Durango	26	1. Puebla	52
2. Hidalgo	32		
2. México	37		

	Pág.		Pág.
<i>BISTRAIN, Pablo.</i>		<b>C</b>	
4. Distrito Federal	22		
1. Temas diversos	83	<i>CABALLERO S., Pedro.</i>	
<i>BLASQUEZ LOPEZ, Luis.</i>		1. Toda la República	80
5. Coahuila	15	<i>CAMACHO, Heriberto.</i>	
1. Colima	18	3. Hidalgo	32
12. Distrito Federal	22	1. México	38
5. Guanajuato	28	1. Michoacán	44
4. Guerrero	30	2. Puebla	52
5. Hidalgo	32	1. Querétaro	57
1. Jalisco	35	1. Tamaulipas	66
19. México	38	1. Tlaxcala	68
5. Michoacán	44	<i>CAMACHO ORTEGA, Gustavo.</i>	
2. Morelos	47	1. Hidalgo	32
3. Nuevo León	49	1. México	39
2. Oaxaca	51	<i>CARREON, J.</i>	
3. Puebla	52	2. Distrito Federal	22
3. San Luis Potosí	60	<i>CARRASCO, B. J.</i>	
2. Sonora	64	1. Puebla	53
10. Temas diversos	83	<i>CARRILLO FLORES, Nabor.</i>	
2. Tlaxcala	68	1. Distrito Federal	22
6. Toda la República	80	1. Temas diversos	84
9. Veracruz	70	<i>CASARES, D.</i>	
1. Yucatán	73	1. Yucatán	73
4. Zacatecas	75	<i>CERVANTES, I. C.</i>	
<i>BONAVIT, J.</i>		1. México	39
1. Michoacán	44	<i>COFITZEN, W. E.</i>	
<i>BOND, J. B.</i>		1. Temas diversos	84
1. Sonora	64	<i>COMISION HIDROLOGICA DEL VALLE DE MEXICO.</i>	
<i>BORJA OSORNO, Angel.</i>		1. Distrito Federal	23
1. Distrito Federal	22	<i>COMUNICACIONES Y OBRAS PUBLICAS, Sría. de.</i>	
<i>BRACHO VALLE, Felipe.</i>		3. Distrito Federal	23
8. Morelos	47	1. Durango	27
<i>BOSE, Emilio.</i>			
1. Puebla	52		
<i>BRONIMAN, E.</i>			
1. Chihuahua	20		
<i>BUSTAMANTE Y ROCHA, P.</i>			
1. Temas diversos	84		



	Pág.		Pág.
<i>CRAVIOTO GUERRERO, Eduardo.</i>		4. San Luis Potosí	60
1. Durango	27	1. Tlaxcala	68
1. General	84	<i>DIEZ, D.</i>	
1. Nuevo León	49	1. Puebla	53
<i>CUEVAS AGUIRRE, F.</i>		<i>DIRECCION DE IRRIG. (S.A.F.)</i>	
1. Distrito Federal	23	2. Temas diversos	85
<i>CUEVAS, José Antonio.</i>		<i>DISTRITO FEDERAL, Depto. del</i>	
1. Distrito Federal	23	1. México	39
<b>D</b>			
<i>DARDER PERICAS, B.</i>		<i>DOLLFUS, Adolfo.</i>	
2. Temas diversos	84	1. Temas diversos	84
<i>DE GARAY AGUILERA, Pedro.</i>		<i>DOMINGUEZ, Angel M.</i>	
1. Coahuila	15	1. Temas diversos	84
1. Hidalgo	32	<i>DOMINGUEZ RODRIGUEZ, Pablo.</i>	
5. México	39	1. Durango	27
5. Oaxaca	51	1. Guerrero	30
4. Puebla	53	1. México	39
1. Tamaulipas	66	3. Morelos	48
1. Veracruz	71	2. Querétaro	57
2. Zacatecas	75	1. Sonora.	64
<i>DE LA O. CARREÑO, Alfonso.</i>		3. Tamaulipas	66
1. Jalisco	35	1. Veracruz	71
1. Sonora	64	<i>DURAND, J. I.</i>	
3. Toda la República	80	1. Veracruz	71
<i>DE LA PEÑA, PORTH, Luis.</i>		<i>DURAN, N.</i>	
5. Chihuahua	20	1. Distrito Federal	23
<i>DE NEYMENT, L. A.</i>		1. México	39
2. Temas diversos	84	1. Sonora	65
<i>DIAZ LOZANO, Enrique.</i>		<b>E</b>	
1. Puebla	53	<i>ECHEAGARAY BABLOT, Luis.</i>	
<i>DIAZ SANCHEZ, Fernando.</i>		3. Yucatán	73
3. Coahuila	15	<i>ELECTRICIDAD, Com. Fed. de.</i>	
2. Jalisco	35	1. Distrito Federal	23
1. Nuevo León	49	1. Toda la República	80

	Pág.		Pág.
<i>EMPARAN, J. de.</i>		<i>FUENTES, R. F. y</i>	
1. Veracruz	71	<i>JINICH, M.</i>	
<i>ENGERRAND, Juan y</i>		1. México	39
<i>URBINA, Fernando.</i>			
1. Yucatán	73	<b>G</b>	
<i>ESCOBAR, R.</i>		<i>GALLEGOS CARRILLO,</i>	
1. Chihuahua	20	<i>Rubén.</i>	
<i>ESPERON DE LA F., Salvador.</i>		2. México	39
2. Toda la República.	80	4. Morelos	48
<i>ESPINOSA, L.</i>		<i>GALVAN, M.</i>	
1. Distrito Federal	23	1. Temas diversos	84
<b>F</b>		<i>GALVEZ, Vicente.</i>	
<i>FERNANDEZ GONZALEZ,</i>		1. Baja California	14
<i>Ramón.</i>		2. Guanajuato	29
1. San Luis Potosí	60	2. Guerrero	30
2. Oaxaca	51	2. Nuevo León	49
1. Tamaulipas	66	1. Puebla	53
4. Zacatecas	76	1. Querétaro	57
<i>FERNANDEZ OLIVAN,</i>		4. San Luis Potosí	60
<i>Francisco.</i>		1. Veracruz	71
7. Chiapas	18	<i>GARCIA CASTILLO, José.</i>	
5. Durango	27	1. Durango	27
3. Guanajuato	29	<i>GARCIA GALAN, Rafael.</i>	
1. México	39	1. Guerrero	30
1. Michoacán	44	3. Tlaxcala	68
<i>FOLLANSHEE, R. y DEAN,</i>		1. Zacatecas	76
<i>S. H. J.</i>		<i>GARCIA ICAZBALCETA, José.</i>	
1. Coahuila	16	1. Toda la República	80
N. León y Tamaulipas	66	<i>GARCIA MARTINEZ, Bonifacio.</i>	
<i>FORT, J. M.</i>		4. Guanajuato	29
1. Puebla	53	2. Guerrero	30
<i>FRANCO LOPEZ, Manuel.</i>		4. Jalisco	35
6. Aguascalientes	13	1. México	40
4. Coahuila	16	20. Michoacán	44
1. Durango	27	1. Oaxaca	51
1. Morelos	48	3. Puebla	53
		2. Querétaro	57
		4. Tamaulipas	66
		1. Veracruz	71

	Pág.		Pág.
<i>GARCIA QUINTERO, Andrés.</i>		<i>HERNANDEZ SERRANO,</i>	
1. Coahuila-Durango	16	<i>Apolinar.</i>	
1. Distrito Federal	23	3. Guerrero	57
4. Temas diversos	84	1. Hidalgo	32
6. Toda la República	80	5. México	40
<i>GAYOL, R.</i>		2. Michoacán	45
3. Distrito Federal	23	9. Querétaro	57
<i>GEOG. MET. e HIDR. Direc. de</i>		9. San Luis Potosí	61
1. Temas diversos	85	1. Tamaulipas	67
<i>GOMEZ PALACIO, Francisco.</i>		1. Veracruz	71
1. Baja California (Norte)	14	<i>HERNANDEZ, M. G.</i>	
1. Coahuila-Durango	16	1. Sinaloa	63
<i>GOMEZ CAMPOS, Adolfo.</i>		<i>HERRERA, H.</i>	
1. Oaxaca	51	1. Quintana Roo.	59
<i>GONZALEZ, C. S.</i>		<i>HERRERA y LASSO, José.</i>	
2. Sonora	65	2. Toda la República	81
<i>GONZALEZ, P. A.</i>		<i>HIDROLOGIA, Dir. Gral. de</i>	
1. Coahuila	16	(S.R.H.)	
1. México	40	1. Estados del Noroeste	65
1. Tabasco	65	1. Estados del Sureste	65
1. Temas diversos	85	1. México, Guanajuato,	
1. Zacatecas	76	Jalisco y Nayarit	40
<i>GONZALEZ RAMIREZ, J.</i>		1. Tamaulipas y Veracruz	67
1. Querétaro	57	2. Toda la República	81
<i>GONZALEZ CISNEROS, Rafael.</i>		<i>HIJAR y HARO, José.</i>	
1. Nuevo León	49	2. Distrito Federal	24
<i>GUTIERREZ, R. M.</i>		2. México	40
2. Michoacán	45	1. Puebla	53
<i>GUZMAN, Anastasio.</i>		<i>HUNTINGTON, E.</i>	
1. Temas diversos	85	1. Yucatán	73
<b>H</b>		<b>I</b>	
<i>HAY, G.</i>		<i>ILLESCAS PASQUEL,</i>	
1. Hidalgo	32	<i>Francisco.</i>	
		1. Yucatán	73
		<i>IMBEAUZ, E.</i>	
		1. Temas diversos	85

	Pág.		Pág.
<i>INSTITUTO GEOLOGICO,</i> <i>Comisión.</i>		1. Tamaulipas	67
1. Baja California (Norte)	14	1. Temas diversos	85
<i>IRRIGACION, Com. Nat. de.</i>		<i>LEWIS, J.</i>	
1. Coahuila-Durango	16	1. Tlaxcala	
1. Chihuahua, Coahuila, Tamaulipas y Nuevo León	50	<i>LICEAGA, E.</i>	
2. Estados del Noroeste	65	1. Distrito Federal	24
1. México y Distrito Federal	40	<i>LOBATO, J. G.</i>	
1. Michoacán	45	3. Distrito Federal	24
1. Sonora	65	<i>LÖEHNBERG, Alfredo.</i>	
1. Tamaulipas-Coahuila- Nuevo León	50	2. Coahuila	16
2. Temas diversos	85	9. Distrito Federal	24
3. Toda la República	81	2. México	40
<i>IWAI, Sh.</i>		1. Nuevo León	50
1. Guanajuato	29	11. Temas diversos	85
2. Temas diversos	85	1. Yucatán	73
<i>JIMENEZ LOPEZ, César.</i>		<i>LOPEZ BANCALARI, I.</i>	
1. Nuevo León	50	1. Toda la República	81
1. Toda la República	81	<i>LOPEZ CHAIRES, Jesús.</i>	
L		2. México	40
<i>LANDAZURI, Raúl.</i>		1. Tlaxcala	69
1. Distrito Federal	24	<i>LOPEZ MARTINEZ, José.</i>	
<i>LANGUERENNE, T. L.</i>		2. Coahuila	16
1. Morelos y Guerrero	31	1. Colima	18
<i>LELO DE LARREA, Edmundo.</i>		1. Chihuahua	20
3. Temas diversos	85	2. Guanajuato	29
<i>LEON, J. J.</i>		1. Michoacán	45
1. Chiapas	19	1. Oaxaca	51
<i>LERMA, Com. del Río.</i>		4. Querétaro	58
1. México, Michoacán, Guanajuato y Jalisco	40	1. Sinaloa	63
<i>LESSER JONES, Heinz.</i>		2. Tamaulipas	67
1. Nuevo León	50	1. Tlaxcala	69
		1. Veracruz	71
		1. Zacatecas	76
		<i>LOPEZ RUBIO, José Manuel.</i>	
		2. Coahuila	17
		10. Hidalgo	33
		1. Jalisco	36
		2. Nuevo León	50
		6. San Luis Potosí	61

	Pág.		Pág.
	—		—
1. Veracruz	71	1. Guanajuato	29
5. Zacatecas	73	1. Hidalgo	34
<i>LOVE, H.</i>		1. San Luis Potosí	61
1. Chihuahua, Coahuila, Nuevo León y Tamaulipas	67	1. Tlaxcala	69
<i>LOWIS, J.</i>		22. Zacatecas	76
1. Tlaxcala	69	<i>MENDIVIL VALENZUELA,</i> <i>José.</i>	
<b>M</b>		1. Hidalgo	34
<i>MALDONADO KOERDEL,</i> <i>Manuel.</i>		3. México	42
1. Yucatán	73	3. Michoacán	46
<i>MANERO, V. E.</i>		1. Nayarit	49
1. México	40	1. Sinaloa	64
<i>MARROQUIN Y RIVERA, M.</i>		1. Sonora	65
1. Distrito Federal	25	<i>MENDOZA, G.</i>	
<i>MARSAL, Raúl y SAINZ</i> <i>ORTIZ, Ignacio.</i>		2. Distrito Federal	25
1. Distrito Federal	25	<i>MERCADO CUELLAR, M.</i>	
<i>MARTINEZ DEL RIO, Pablo.</i>		2. Chihuahua	20
1. Colima	18	<i>MERIGO JANE, Salvador.</i>	
<i>MARTINEZ RUIZ, Rolando.</i>		1. Temas diversos	86
3. Hidalgo	33	<i>MOLINA BERBEYER, Rafael.</i>	
19. México	40	1. Distrito Federal	25
1. Michoacán	45	1. México	42
3. Querétaro	58	1. Yucatán	73
2. Zacatecas	76	<i>MOLINA, Eduardo.</i>	
<i>MEDINA VALDEZ, Jesús.</i>		1. México y Distrito Federal	42
1. Hidalgo	33	<i>MOOSER, Federico.</i>	
1. México	41	1. Distrito Federal	25
5. Michoacán	46	<i>MORALES, J. D.</i>	
1. Puebla	53	1. Distrito Federal	25
6. Tamaulipas	67	<i>MORALES, P. J.</i>	
<i>MEJIA-MARTINEZ, Isidoro.</i>		1. Sonora	65
1. Coahuila	17	<i>MULLERRIED K. G., Federico.</i>	
1. Colima	18	1. Chiapas	19
		<i>MUÑOZ HERNANDEZ,</i> <i>Pascual.</i>	
		1. Coahuila	17

	Pág.		Pág.
2. Oaxaca	51	<i>OROZCO Y BERRA, Manuel.</i>	
3. Querétaro	58	1. Distrito Federal	25
<i>MUÑOZ LUMBIER, Manuel.</i>		<i>ORTA V., Q.</i>	
1. Toda la República	81	1. Coahuila	17
<i>MURO, H.</i>		1. Guanajuato	29
1. Distrito Federal	25	1. Veracruz	72
N		<i>ORTIZ ASIAN, Mario.</i>	
<i>NORIEGA, José.</i>		1. Chiapas	19
1. Chiapas y Tabasco	65	1. Hidalgo	34
1. Nuevo León	50	5. México	42
3. Oaxaca-Veracruz-		2. Michoacán	46
Tamaulipas	67	1. Nayarit	49
1. Toda la República	81	2. Oaxaca	51
<i>NORIEGA, Plutarco.</i>		2. Puebla	54
1. Temas diversos	86	1. Querétaro	58
O		1. San Luis Potosí	62
<i>OBREGON, M. B.</i>		1. Sinaloa	64
1. Aguascalientes	14	2. Tamaulipas	67
2. Temas diversos	86	1. Tlaxcala	69
<i>OCHOA, E. R. y LÖEHNBERG,</i>		1. Veracruz	72
<i>Alfredo.</i>		1. Zacatecas	77
1. Nuevo León	50	<i>ORTIZ ASIAN, Raúl.</i>	
<i>ORDOÑEZ, Ezequiel.</i>		1. Hidalgo	34
2. Distrito Federal	25	1. Zacatecas	78
1. Hidalgo	34	<i>ORTIZ FERNANDEZ DEL</i>	
1. Puebla	53	<i>CAMPO, Jorge.</i>	
1. San Luis Potosí	61	1. Aguascalientes	14
1. Temas diversos	86	2. Chihuahua	20
<i>ORIBE ALVA, Adolfo.</i>		2. Guerrero	31
1. Distrito Federal	25	3. Hidalgo	34
<i>OROPEZA, G. M.</i>		2. México	42
1. Distrito Federal	25	1. Michoacán	46
<i>OROPEZA, R. E.</i>		3. Nuevo León	50
1. Morelos	48	1. Oaxaca	51
		3. Puebla	53
		7. San Luis Potosí	62
		2. Sonora	65
		1. Tamaulipas	67
		1. Tlaxcala	60
		<i>ORTIZ MONASTERIO, Rafael.</i>	
		1. Toda la República	81

	Pág.		Pág.
<b>P</b>			
<i>PALACIOS NIETO, Aarón.</i>		<i>POUMARE, D. F. de.</i>	
1. Durango	28	1. Distrito Federal	26
1. Hidalgo	34	<i>PRIETO, A.</i>	
2. Michoacán	46	1. Tamaulipas	68
1. Sinaloa	64	<i>PRIETO, I.</i>	
1. Tamaulipas	67	1. Distrito Federal	26
4. Zacatecas	78		
<i>PARDO BOLLAND, Juan.</i>		<b>Q</b>	
1. Michoacán	46	<i>QUEVEDO, Miguel Angel.</i>	
<i>PAREDES SORIANO, Eliseo.</i>		1. Distrito Federal	26
1. Jalisco	36	2. Guanajuato	30
2. Puebla	54	<i>QUINTANA, F.</i>	
2. San Luis Potosí	62	1. Baja California	14
3. Veracruz	72	<i>QUINTANILLA, I.</i>	
<i>PAREDES, Trinidad.</i>		1. Chiapas	19
1. Coahuila	17	<i>QUIROZ MARTINEZ, R.</i>	
1. Distrito Federal	25	1. Toda la República	81
1. Durango	28		
2. Hidalgo	34	<b>R</b>	
1. Jalisco	36	<i>RAMIREZ, J. F.</i>	
1. Michoacán	46	1. Durango	28
2. Querétaro	58	<i>RAMIREZ ULLOA, C.</i>	
<i>PAYNO, Manuel.</i>		1. Hidalgo	34
2. Distrito Federal	25	1. Temas diversos	87
<i>PEARSE, A. S. et al.</i>		<i>RAMOS, A. F.</i>	
1. Yucatán	73	1. Coahuila	17
<i>PENICHE LOPEZ, P.</i>		<i>REC. HIDRAULICOS, Sría. de.</i>	
1. Distrito Federal	25	1. Temas diversos	87
<i>PEÑA Y RAMIREZ, J. de la.</i>		1. Yucatán	73
1. Temas diversos	87	<i>RELACIONES EXT. Sría. de.</i>	
<i>PEÑAFIEL Y BARRANCO, A.</i>		1. Aguas internacionales	87
1. Distrito Federal	26	<i>RICHEY, C. E. y LESSER</i>	
<i>PEROGORDO y LASSO,</i>		<i>JONES, Heinz.</i>	
<i>Manuel.</i>		1. Chiapas	19
1. Temas diversos	87		

	Pág.		Pág.
<i>RIO DE LA LOZA, Leopoldo.</i> (Gravery, C.)		<i>SALINAS, M.</i>	
1. Distrito Federal	26	1. México	42
2. Temas Diversos	87	1. México-Morelos-Guerrero	48
<i>RIOS SANCHEZ, Raúl.</i>		1. Morelos	48
1. México	42	<i>SANCHEZ FACIO, Manuel.</i>	
3. Puebla	54	1. Morelos y Guerrero	31
1. Querétaro	58	<i>SANCHEZ, P.</i>	
7. Tlaxcala	69	1. Toda la República	82
1. Veracruz	72	<i>SANTACRUZ, Armando.</i>	
<i>RIQUELME INDA, Julio.</i>		1. Chihuahua	21
1. Baja California Norte	14	<i>SAPPER, C.</i>	
1. Distrito Federal	26	1. Yucatán	74
<i>RIVAS, R.</i>		<i>SAUSSURE, H. de.</i>	
1. México, Distrito Federal	26	1. Toda la República	82
<i>ROBLES LINARES, Manuel.</i>		<i>SCHULZE, Gustavo.</i>	
1. Temas diversos	87	2. Nuevo León	50
<i>ROBLES RAMOS, Ramiro.</i>		1. Veracruz	72
1. Chihuahua	20	<i>SERNA VIGUERAS, Reyes</i> <i>y PAREDES SORIANO,</i> <i>Eliseo.</i>	
1. Yucatán	74	1. Chiapas	19
<i>RODE, G.</i>		1. Guerrero	31
1. México	42	1. Jalisco	36
<i>ROJO P., Ladislao.</i>		6. San Luis Potosí	62
1. Toda la República	81	1. Sonora	65
<i>ROMERO, J.</i>		1. Veracruz	72
2. Hidalgo	34	1. Zacatecas	78
<i>RUGE, R.</i>		<i>SEVILLA SEGURA, Agustín.</i>	
1. Sinaloa	64	1. Chihuahua	21
S		2. Guanajuato	30
<i>SAINZ ORTIZ, Ignacio.</i>		1. Jalisco	36
1. Distrito Federal	26	<i>SHOUP OROPEZA, Samuel.</i>	
1. Temas Diversos	87	1. Coahuila	17
<i>SALGADO L., H.</i>		2. Jalisco	36
5. San Luis Potosí	62	4. Michoacán	46
		1. Puebla	54
		1. Sonora	65



	Pág.		Pág.
5. Tamaulipas	68	<i>TOUSSAINT, F.</i>	
2. Veracruz	72	1. Toda la República	82
<i>SIMON, L.</i>			
1. Distrito Federal	26	U	
<i>SMITH, F. T.</i>			
1. Coahuila y Durango	17	<i>UGALDE, J.</i>	
<i>SOSA Y AVILA, F.</i>			
1. Durango	28	1. Tabasco	65
<i>SOYER, C. du G.</i>			
1. Distrito Federal	26	<i>URQUIDI, F.</i>	
T			
<i>TAMAYO, Jorge.</i>			
1. Oaxaca	51	1. Toda la República	82
1. Oaxaca, Puebla y Veracruz	72	V	
3. Temas diversos	87	<i>VALDEZ, F.</i>	
1. Toda la República	82	1. Coahuila y Durango	17
<i>TELLEZ, H.</i>			
1. Toda la República	82	<i>VALERO G., A.</i>	
<i>TELLO, Rafael.</i>			
2. Aguascalientes	14	3. Tlaxcala	69
1. México	42	<i>VALLE, L.</i>	
2. Morelos	49	1. Hidalgo	35
1. Michoacán	47	<i>VARNEY, B. M.</i>	
1. Veracruz	72	1. Toda la República	82
2. Zacatecas	78	<i>VASQUEZ GIL, Roberto.</i>	
<i>TERRES, José.</i>			
1. Toda la República	82	1. Puebla	54
<i>TERRES, I. L.</i>			
1. San Luis Potosí	63	<i>VEGA, J. de la.</i>	
2. Veracruz	72	1. Nuevo León	50
<i>TERRONES BENITEZ, Alberto.</i>			
1. Durango	28	<i>VERGARA, F.</i>	
<i>TORNEL Y BONILLA, J.</i>			
1. Temas diversos	87	1. Nuevo León	50
		<i>VERGARA GARZA, José y SHOUP OROPEZA, Samuel.</i>	
		1. Sinaloa	64
		<i>VEYTIA BARBA, Mario.</i>	
		1. Coahuila-Durango.	17
		1. Colima	18
		1. Puebla	54
		2. Querétaro	58
		1. Tabasco	66
		1. Tamaulipas	68
		2. Tlaxcala	70
		1. Veracruz	72

	Pág.		Pág.
<i>VILLADA, M. M.</i>		<b>W</b>	
1. México	43	<i>WAITZ, Paul.</i>	
<i>VILLAFAÑA, Andrés.</i>		1. Baja California Norte	14
1. Zacatecas	78	1. Chihuahua	21
<i>VILLAFUERTE, Clicerio.</i>		1. Coahuila	18
1. Toda la República	82	1. Guanajuato	30
<i>VILLARELLO, Juan de Dios.</i>		1. Guerrero	31
3. Coahuila	17	1. Hidalgo	35
1. Michoacán	47	4. México	43
1. Morelos	49	2. Michoacán	47
3. Querétaro	58	1. Oaxaca	51
1. Sonora	65	1. Puebla	54
1. Temas diversos	87	3. San Luis Potosí	63
<i>VIVAR, Gonzalo.</i>		3. Sonora	65
2. Campeche	14	4. Tamaulipas	68
4. Chiapas	19	2. Temas diversos	87
2. Chihuahua	21	1. Tlaxcala	70
4. Coahuila	17	5. Veracruz	72
2. Durango	28	3. Zacatecas	78
1. Guanajuato	30	<i>WEISS, A.</i>	
2. Guerrero	31	1. Zacatecas	78
3. México	43	<i>WOOLRICH, M.</i>	
1. Michoacán	47	1. Chiapas	19
1. Morelos	49	<b>Z</b>	
1. Oaxaca	51	<i>ZAYAS, E.R.L.</i>	
3. Puebla	54	1. Toda la República	82
5. San Luis Potosí	63	<i>ZAMORA MONTERO, Salvador.</i>	
3. Zacatecas	78	1. Aguascalientes	14
<i>VIZCAINO, Fernando y</i>		1. Chihuahua	21
<i>BISTRAIN, Pablo.</i>		1. Guanajuato	30
4. México-Puebla	43	1. Hidalgo	35
<i>VON KUEGELGEN, Harold.</i>		1. Querétaro	59
1. Hidalgo	35	1. Tlaxcala	70
36. Puebla	54	1. Veracruz	73
2. Tlaxcala	70		